MOBILKOR

Ingyenes telelap – 2006. V. 12. – 4. évfolyam 7. szám – www.mobilkor.hu

ALCATEL
pannon
OT-S853
Ha unod a csendet!
3 D Stereo Surround készülék
FM rádió
MP3 lejátszás
262 ezer színes kijelző
1,3 megapixel kamera
EDGE
Bluetooth (hangszolgáltatásra)
Alcatel Mobil Hotline: 06 1 382 1144
A készülék megvásárolható a Pannon üzleteiben.
Az Alcatel logo és az Alcatel név az Alcatel védjegyei,
azokat a T&A Mobile Phones Limited engedéllyel használja.
www.tcl-ta.com

Olvasnivaló

Teszteltük
34., 40., 44. oldal

A tekergő zeneszerető

Aktuális
10. oldal

Jön a csokimobil

A pillanat inspirálta

Premier
14., 18., 22. oldal

Mobiliskola
28. oldal

Roaming-szolgáltatások

Lapozz bele!

Mobil E-mail a Vodától

A Vodafone Magyarország új mobil e-mail szolgáltatást vezetett be, amely biztosítja, hogy az előfizetők a BlackBerry Mobil E-mail szolgáltatással bárhol, bármikor elérjék postafiókjukat.

Az üzleti élet sikerének egyik alapvető feltétele az állandó elérhetőség és a gyors reakció, ám ma már ehhez nem szükséges egész nap az irodai számítógép előtt ülni. A BlackBerry Mobil E-mail tökéletes vezeték nélküli kommunikációs szolgáltatás azoknak, akik sokat tartózkodnak irodán kívül. A Vodafone ideális megoldásának segítségével a felhasználó a már létező postafiókjaiba érkező e-mail üzeneteket azonnal elolvashatja telefonján, illetve akár 10 e-mail postafiók levelezését is figyelemmel követheti.

A szolgáltatás lényege, hogy a 'push' technológiának köszönhetően (automatikusan, a felhasználó aktív közreműködése nélkül) a levelek rögtön továbbításra kerülnek a BlackBerry készülékre. A szolgáltatás használható a POP3 vagy IMAP hozzáférést támogató e-mail postafiókokkal (pl.: Vodafone Mail illetve a Nyílt, és Internet szolgáltatók által nyújtott postafiókok) és kezeli a Microsoft Exchange 5.5, 2000 és 2003 ill. az IBM Lotus Domino 5.0, 6.0, 6.5 vállalati levelezőrendszereket is.

A Vodafone 2004 nyarán a vállalati ügyfelek számára bevezette a BlackBerry szolgáltatást, mely használatához vállalati szerver szükséges. A most bevezetett Blackberry Mobil E-mail megoldáshoz ez már nem követelmény, így nemcsak a nagyvállalatok, hanem a kis- és középvállalatok, valamint az egyéni előfizetők számára is elérhető.

WCG 2006

A World Cyber Games 2006 hazai döntőjét új helyszínen rendezik meg. Korábban az Info Market adott volna otthont a magyarországi döntőnek, mely új helyszínen a Jövő Házában kerül megrendezésre 2006. augusztus 27-én, a Samsung Electronics Magyar Rt. támogatásával. A Counter-Strike 1.6 selejtező ugyanitt, augusztus 26-án lesz. A verseny nevezési határideje is meghosszabbodott, így a játékosok 2006. április 27-ig adhatták le nevezéseiket, a Counter-Strike játékosok pedig május 31-ig.

Nokia kutatóközpont

A Nokia és a Massachusetts Institute of Technology (MIT) a mobilitás jövőjének alakítása és a mindennapos életben hasznosítható alkalmazások fejlesztése céljából megnyitotta a Nokia Research Center Cambridge kutatóközpontot. A közös kutatóközpontban, amely a Nokia Research Center (kutatóközpont) és az MIT Computer Science and Artificial Intelligence Laboratory (CSAIL, Informatikatudományi és Mesterséges Intelligencia Laboratórium) együttműködéseként jött létre, az MIT és a Nokia kutatói egy nagy hatékonyságú kutatócsoportban csúcstechnológiájú kommunikációs technológiák kifejlesztésén dolgoznak együtt.

"Feladatunk olyan technológiák felderítését és kidolgozását foglalja magában, amelyek öt-tíz éven belül jelennek meg a piacon – amelyek nem csupán újdonságok, hanem valódi, tömeges igényt generálnak a fogyasztók és a vállalatok körében" – mondta Dr. Bob Iannucci, a Nokia Research Center vezetője.

Havi 20 darab ingyen SMS

Új, kedvező tarifacsomagot kínál a Pannon djuice márkája mindazoknak, akik délután négy után sokat telefonálnak és SMS-eznek. A djuice kártyás+ elnevezésű új tarifacsomagnál a csúcsidőn kívüli időszak hétköznap már délután négy órakor kezdődik, ekkortól és hétvégén tizenhét forint a percdíj minden belföldi mobil irányba. A 490 forintos havidíj havi 20 darab ingyen SMS-et is tartalmaz, mely szabadon, minden belföldi mobil irányba felhasználható. És még egy kedvezmény: aki június 30-ig új előfizetést vásárol, a djuice kártyás+ csomagot három hónapig havidíjmentesen használhatja.

Lakáskassza az [origo]-n

A T-Online Magyarország Zrt. és a Fundamenta – Lakáskassza Rt. között létrejött együttműködési megállapodás értelmében a felek lakás-előtakarékossági szolgáltatást nyújtanak az internet-szolgáltató által üzemeltett [origo] portálon keresztül. A lakástakarék szektorban újdonságnak számító [origo] lakáskasszával Magyarországon elsőként valósul meg a szerződéskötés on-line módon.

„A T-Online kényelmesebbé kívánja tenni az internetezők életét, az [origo]-n most induló online lakáskassza szolgáltatás is ennek a követelménynek felel meg" – mondta Simó György, a T-Online Magyarország Zrt. vezérigazgatója.

Kapcsolat koncert

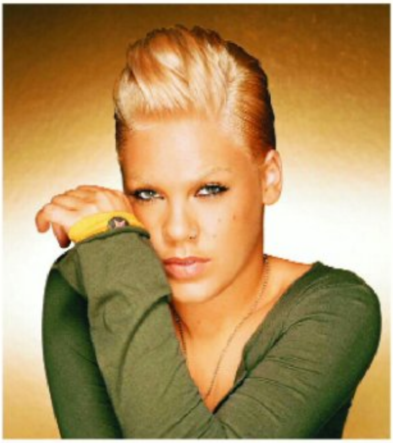

Az idén 10. alkalommal rendezik meg a nagysikerű Kapcsolat koncertet, amely Közép-Európa legnagyobb könnyűzenei rendezvénye.

Az ingyenes szuperkoncert június 18-án lesz, helyszíne – a korábbiakhoz hasonlóan – a budapesti Felvonulási tér lesz, ismét százezreknek kínálva elsőrangú zenei élményt.

Sztárvendég lesz Pink, aki közismert arról, hogy saját útját járja. Merész és szókimondó, mindig hangot ad véleményének, nem ismer megalkuvást és szemérmetlenül őszinte. Zenéjét, viselkedését és stílusát mindig is ez jellemezte. A sztár élő koncertjén sem okoz majd csalódást rajongóinak. A Kapcsolat koncert bejelentését megelőzően jelent meg Pink negyedik, „I'm Not Dead" című albuma, amely ismét bizonyítja, hogy Pink folyamatosan képes megújulni. A művész előremutató egyéni felfogása valóban elgondolkodtató.

2 GB a Samsungtól

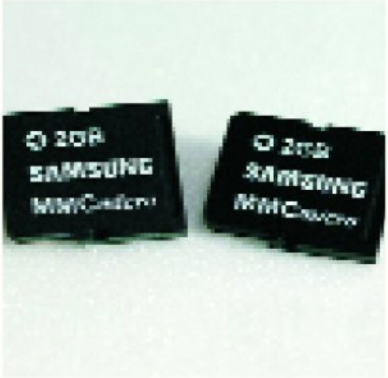

A Samsung Electronics, a világ vezető memóriachip gyártója bejelentette, hogy elsőként fejlesztette ki 2 GB kapacitású MMCmicro formátumú memóriakártyáját, mely jelenleg a legkisebb, leggyorsabb és legnagyobb kapacitású adathordozó a világon. A Samsung mindössze 3 hónapja mutatta be az MMCmicro kártyák 1 GB változatát.

A mindössze ujjköröm méretű MMCmicro kártyára három és félszer gyorsabban lehet adatot rögzíteni, mint a piacon található többi memóriakártyára. Az új kártya 12 órányi videoanyagot tud tárolni, és 3 órányi anyagot mindössze 2 perc alatt képes letölteni.

Egy adapter segítségével a memóriakártyát a hagyományos MMC-kártyafoglalattal rendelkező eszközökhöz is lehet majd csatlakoztatni.

A Samsung új fejlesztésű adathordozója ideális a mobiltelefon-felhasználók számára, hiszen 1,8 és 3,3 volton is kiválóan működik.

Töltsd le kedvenced csengőhangját!
MK37005: Matyi és a hegedűs – Necsi-necsi
MK37041: Tiesto – Traffic
MK37035: TNT – Egyetlen szó
MK37425: 50cent – p.i.m.p.
MK37032: Dido – White flag
A rendelés menetéről bővebben
a csengőhangok-oldalon olvashatsz!

Új kezekben az iWiW

A Magyar Telekom 100 százalékos tulajdonában lévő leányvállalata, az [origo] portált is fenntartó T-Online Magyarország Zrt. szerződést írt alá a legnagyobb magyarországi közösségi portált üzemeltető iWiW Kft. átvételéről. A vételár megközelíti a 4 millió eurót.

A WiW („who is who", azaz ki kicsoda) – a létező barátságokat és kapcsolatokat online formában feltérképező – közösségi oldal 2002 áprilisában indult. Folyamatos felhasználószám- és népszerűség-növekedés mellett a portál 2006 tavaszára elérte a 640 000 regisztrált tagot. Az iWiW használói között a rendszer 35 milliónál több kapcsolatot tart nyilván. Az oldalnak a Webaudit adatai szerint napi négyszázezer látogatója van, ezzel a negyedik legnézettebb magyar weboldal. A szakmai-stratégiai befektető bevonására a várható dinamikus bővülés fenntartása érdekében került sor. A T-Online segítségével a szükséges infrastrukturális háttér és a szolgáltatások folyamatos fejlesztése biztosítható.

Bővül a szélessáv

A Pannon mobilszélessáv-lefedettségi térképe

A Pannon mobil szélessávú hálózatának fejlesztése új szakaszba lépett 2006. április 24-én: Budapest után immár Győrben is elérhető a harmadik generációs hálózat biztosította rendkívül nagy sávszélesség és az így lehetővé vált új szolgáltatás, a videotelefonálás.

A Győrből indított hálózaton belüli videotelefonálások a bevezetést követően három hónapig díjmentesek a számlás előfizetők részére. A szolgáltatást megfelelő készülékkel minden Pannon ügyfél (kártyás és számlás) igénybe veheti, használatához nincsen szükség speciális SIM-kártyára.

A koncentrált fejlesztéseknek köszönhetően a Pannon hazánkban a legnagyobb mobil szélessávú lefedettséget biztosítja: a lakosságra vetítve immár Magyarország 65 százalékán elérhető, s folyamatosan tovább bővül az egymással együttműködő EDGE- és UMTS-hálózatok lefedettsége. Az ország egyre nagyobb területén kiépített mobil szélessáv lényegesen gyorsabb mobil internetezést tesz lehetővé. Ezenfelül nagy adatátviteli sebességgel érhetők el a WAP-on a mobil videók, tévéműsorok, élő adások, letölthető zeneszámok, illetve a vállalatok beszéd- és adatkommunikációját új szintre emelő szolgáltatások.

2.200.- FT AJÁNDÉK BUDA LEGNAGYOBB DVD ÉS VHS KÖLCSÖNZŐJÉTŐL!

A HIRDETÉS FELMUTATÓJA AJÁNDÉKBA KAP 1.200.- FT ÉRTÉKŰ KÖLCSÖNZÉST ÉS EGY 1 ÉVES TAGSÁGIT 1.000.- FT ÉRTÉKBEN! AZ AKCIÓ TOVÁBBI RÉSZLETEI WEBOLDALUNKON TALÁLHATÓK!

Prima
VIDEOTÉKA ÉS DVD KÖLCSÖNZŐ
WWW.PRIMATEKA.HU

XII., Magyar Jakobinusok tere 4/b. 355 21 64 / 06 20 355 21 64 info@primateka.hu

készülék
TIPP
különleges mobilok

	Alcatel OT-C750	BenQ-Siemens EF81	LG KG800	Motorola Q	Nokia 3250
Készülékadatok					
Akkumulátor	650 mAh/Li-Ion	950 mAh/Li-Ion	800 mAh/Li-Ion	1000 mAh/Li-Ion	1100 mAh/Li-Ion
Méret	48x102x20 mm	51x94x16 mm	48x95x15 mm	63x116x12 mm	50x104x20 mm
Súly	90 g	110 g	83 g	115 g	115 g
Beszélgetési idő	398 perc	270 perc	360 perc	210 perc	180 perc
Készenléti idő	245 óra	300 óra	200 óra	250 óra	245 óra
Rezgő hívásjelzés	✓	✓	✓	✓	✓
Polifonikus csengés	✓	✓	✓	✓	✓
Névjegyzék-férőhely	500	500	1000	9999	9999
Kijelző felbontása	128x160 pixel	240x320 pixel	176x220 pixel	320x240 pixel	176x208 pixel
Kijelző színeinek száma	65 536	262 144	262 144	65 536	262 144
Másodlagos kijelző	–	✓	–	–	–
Prediktív szövegbevitel (T9)	✓	✓	✓	n. a.	✓
Naptár	✓	✓	✓	✓	✓
Hangutasítás, hangtárcsázás	n. a./n. a.	n. a./✓	n. a./n. a.	✓/✓	✓/✓
Kihangosítás	n. a.	✓	n. a.	✓	✓
Különlegesség	videofelvétel	3G	csokimobil	QWERTY billentyűzet	EDGE
Multimédia					
WAP	✓	✓	✓	✓	✓
MMS-küldés, -fogadás	✓/✓	✓/✓	✓/✓	✓/✓	✓/✓
FM-rádió	–	–	–	–	✓
MP3-lejátszó	–	✓	✓	✓	✓
Beépített kamera	✓	✓	✓	✓	✓
Csatlakoztatható kamera	–	–	–	–	–
Legnagyobb kamera-felbontás	640x480 pixel	1600x1200 pixel	1280x960 pixel	1280x960 pixel	1600x1200 pixel
Videofelvétel/lejátszás	✓/✓	✓/✓	✓/✓	✓/✓	✓/✓
JAVA	✓	✓	✓	✓	✓
Játékok	✓	✓	✓	✓	✓
Web-böngésző	n. a.	✓	n. a.	✓	✓
Kapcsolatok					
Infra	✓	–	✓	✓	–
Bluetooth	–	✓	✓	✓	✓
Számítógépes csatlakozás	✓	✓	✓	✓	✓
GSM-hálózat 900/1800/1900	✓/✓/–	✓/✓/✓	✓/✓/✓	✓/✓/✓	✓/✓/✓
GPRS	✓	✓	✓	✓	✓
EDGE	–	–	–	✓	✓
3G/UMTS	–	✓	–	–	–
Memória					
A belső memória mérete	3	64	128	64	10
Bővíthető-e	–	✓	–	✓	✓
Bővítőkártya típusa	-	MicroSD	-	Mini SD	MicroSD
korpont:	●●●○○	●●●●○	●●●●○	●●●○○	●●●●○
ára előfizetéssel:	–	–	–	–	–
feltöltőkártyával:	–	–	–	–	–
simlock nélküli ár:	–	–	–	–	84 900–95 950 Ft

Áraink tájékoztató jellegűek, csak lapzártáig érvényesek.

n. a.=nincs adat.

Nokia N93	Samsung SGH-P300	Samsung SGH-P900	Siemens CF110	Sony Ericsson W300i	Sony Ericsson W600i
1100 mAh/Li-Pol	800 mAh/Li-Ion	n. a.	600 mAh/Li-Ion	900 mAh/Li-Pol	n. a.
56x118x28 mm	54x86x9 mm	48x95x27 mm	45x83x18 mm	47x90x25 mm	47x93x22 mm
180 g	85 g	124 g	77 g	94 g	120 g
300 perc	180 perc	n. a.	300 perc	540 perc	480 perc
240 óra	160 óra	n. a.	220 óra	400 óra	375 óra
✓	✓	✓	✓	✓	✓
✓	✓	✓	✓	✓	✓
n. a.	1000	n. a.	500	1000	1000
240x320 pixel	220x176 pixel	240x320 pixel	130x130 pixel	128x160 pixel	176x220 pixel
262 144	262 144	262 144	65 536	262 144	262 144
✓	–	–	–	✓	–
✓	n. a.	✓	✓	✓	✓
✓	✓	✓	✓	✓	✓
✓/n. a.	n. a./n. a.	n. a./n. a.	n. a./n. a.	n. a./n. a.	n. a./n. a.
✓	✓	n. a.	✓	✓	✓
Carl Zeiss optika	kártyatelefon	EDGE	szétcsúsztatható	HSCSD	walkman mobil
✓	✓	✓	✓	✓	✓
✓/✓	✓/✓	✓/✓	✓/✓	✓/✓	✓/✓
✓	–	–	–	✓	✓
✓	✓	✓	–	✓	✓
✓	✓	✓	–	✓	✓
–	–	–	–	–	–
2048x1536 pixel	1280x1024 pixel	1600x1200 pixel	–	640x480 pixel	1280x1024 pixel
✓/✓	✓/✓	✓/✓	–/–	✓/✓	✓/✓
✓	✓	✓	✓	✓	✓
✓	✓	n. a.	✓	✓	✓
✓	n. a.	n. a.	n. a.	✓	✓
✓	–	–	–	✓	✓
✓	✓	✓	–	✓	✓
✓	✓	✓	✓	✓	✓
✓/✓/✓	✓/✓/✓	✓/✓/✓	✓/✓/✓	✓/✓/✓	✓/✓/✓
✓	✓	✓	✓	✓	✓
✓	–	✓	–	✓	✓
✓	–	–	–	–	–
50	80	128	15	20	256
✓	–	✓	–	✓	–
Mini SD	-	MicroSD	-	Memory Stick Micro	-
●●●●●	●●●●●	●●●●●	●●●●○	●●●●○	●●●●○
–	79 980–99 990 Ft	–	–	–	59 970 Ft
–	–	–	–	–	–
–	99 900 Ft	–	–	–	–

ADD TOVÁBB, HOGY A MOBILKORBAN OLVASTAD!

Jön a csokimobil!

A mobilkommunikációban jeleskedő gyártók nincsenek könnyű helyzetben. Mindig valami újdonsággal kell előrukkolniuk ahhoz, hogy felfigyeljünk rájuk. Ha valaki kitalál valamit, ami bevált, a többiek is igyekeznek lemásolni az ötletet, persze saját maguk képére formálva. Most az LG adta fel a leckét, hiszen előrukkolt egy olyan mobiltelefonnal, amit nehéz lesz túlszárnyalni.

Az új mobiltelefont külsejét a világ legnépszerűbb édessége a csokoládé ihlette. Az LG Chocolate phone, (a „csokoládé telefon") sima felületeivel, pontosan úgy néz ki, mint egy ennivalóan édes csokoládé, amit azonnal fel szeretnénk falni. A funkciókban gazdag, vékony LG Chocolate phone 'rejtett' LCD képernyőjével, használat közben piros fénnyel világító érintős billentyűzetével, minimalista dizájnjával nélkülözhetetlen lesz mindazok számára, akik nagyra értékelik a divatot és a funkcionalitást.

Használat közben valóban olyan érzésünk támadhat, mintha egy ízletes csokoládét simogatnánk. A készülék teljes egészében fekete, egészen addig, amíg meg nem érintjük a touch-pad felületet – ami mobilkészülékben világelső. Mihelyst aktiváljuk, a telefon sajátos formatervezési elemét jelentő, vörösen világító érintős ikonjai életre keltik a 'rejtett' színes képernyőt, amely kiteljesíti a telefon páratlan dizájnját és minimalista, ugyanakkor modern összhatását.

Fantasztikus forma és tartalom

Az egyetlen korábbi mobilhoz sem hasonlítható külsejű és tapintású készülék, az LG Chocolate phone az LG prémium kategóriás szériájának első tagja. Ez a széria olyan mobiltelefonokat vonultat fel, amelyek a legkorszerűbb technológiákhoz fantasztikus formatervezést társítanak.

Az LG Chocolate telefonból, amelyet Koreában tavaly novemberben dobtak piacra, 3 három hónap alatt máris több mint 300.000 egységet adtak el, és a készülék két európai dizájn díjat is elnyert (iF Design díj és Red Dot Design díj, egyedülálló formatervezéséért és felhasználói interfészéért).

A készülék egyúttal környezetbarát, az Európai Unió tanúsítványát is elnyerte, amiért megfelel az Európában júliusban hatályba lépő, veszélyes anyagok eltávolításáról szóló szabályozásnak. A tanúsítvány elnyerése érdekében az LG

VI. Teréz krt. 56. Tel.: 06/20/802-66-04, 06/1/332-37-99. **Nyitva tartás:** h-p: 10-19 sz: 10-14. **Új és használt készülékek garanciával. Gyors szerviz. Gyári és utángyártott tartozékok nagy választékban. Adás, vétel, csere.**

Electronics a Chocolate Phone számos tulajdonságát továbbfejlesztette. A nyomógombokat alumíniummal és ónnal borították. Más alkatrészeket, melyek veszélyes anyagokat tartalmazhattak, nem toxikus anyagúra cseréltek le. Az LG Electronics ezen túlmenően ólommentes forrasztóanyagot használt a PWB (Printed Wired Board) elem részeinek rögzítéséhez.

A hírességek körében rendkívüli népszerűségnek örvendő készülék a koreai piac több mint 7%-át tudhatja magáénak – és vitathatatlanul itt a legélesebb a verseny a mobilkommunikációs piacon. „Az LG-nél hiszünk abban, hogy a technológia mit sem ér formatervezés nélkül", mondta Simon Hahm, az LG Electronics Mobile Communications Company európai divíziójának elnöke.

„Arra törekszünk, hogy termékeink jól nézzenek ki, és ezzel a Prémium sorozattal még magasabbra tettük a mércét a stílus és a technológiai innováció tekintetében. Mint a világ első, érintős billentyűzettel felszerelt telefonja, az LG Chocolate phone kitör a megszokott formai korlátok közül anélkül, hogy kompromisszumokat kötne a funkcionalitás rovására."

A mobil a kategóriáján belül élen álló MPR/AAC zenelejátszóval, 128 MB saját memóriával, 1,3 megapixeles kamerával és videokamerával rendelkezik. Mindez egy olyan mobilban, ami elég vékony ahhoz, hogy egy ingzsebbe vagy egy szoros farmernadrág zsebébe csúsztassuk. Az akkumulátor lenyűgöző módon 200 órányi készenléti időt kínál és 3 óra 20 perc beszélgetést tesz lehetővé.

Az LG Chocolate phone előreláthatóan május elején már megjelenik az európai piacon, hogy megkezdje világhódító útját.

SMS-duma

Te vagy a megtestesült költészet! Az ajkad Weöres, a szíved Arany, az agyad Tompa.

DOLGOZZ NÁLUNK!
Újságunkhoz hirdetésszervezőket keresünk.
Telenews Kft.
1122 Budapest,
Magyar jakobinusok tere 4/b
Tel.: 06-1/489-0467, 489-0468
E-mail: telenews@mobilkor.hu

Fantasztikus JAVA játékok! Valódi játékélmény a mobilodon!

1. *T-Mobile*, *Pannon* vagy *Vodafone* hálózatból küldd el a kiválasztott játék **kódját** a játéktól függően (800 Ft+ÁFA/SMS vagy 2x800 Ft+ÁFA/SMS) egyszer vagy kétszer egymásután SMS-ben a **06-90-629-444** számra! (Példa: **MKGAME37443**) **2.** A válaszban megérkezett könyvjelzőre vagy hírszolgáltatói üzenetre rákattintva **WAP-felületen** keresztül töltsd le a játékot. **3.** Mentsd el a letöltött játékot a telefonodba!

MKGAME24113 *(2 db SMS)*

Nokia 3100, 3200, 3300, 3510i, 3650, 5100, 6100, 6220, 6230, 6600, 6610, 6800, 7200, 7210, 7250i, 7600, 7650, 8910i, Nokia N-Gage; Siemens M55, S55, SL55; Sharp GX10i, GX20; Motorola V300, V400, V500, V525, V600; Sony Ericsson T610, T630.

MKGAME64209 *(2 db SMS)*

Nokia 3100, 3200, 3220, 3300, 3510i, 3650, 5100, 5140, 6100, 6220, 6230, 6600, 6610, 6800, 7200, 7210, 7250i, 7650, 8910i; Siemens C60, CX65, M55, M65, MC60, S55, S65, SL55, SX1; Motorola V300, V400, V500, V525, V600; Sharp GX10i, GX15, GX20, GX30; Sony Ericsson F500i, K500i, K700i, T610, T630, Z1010, Z600.

MKGAME39675 *(2 db SMS)*

Nokia 3100, 3200, 3300, 3510i, 3650, 5100, 6100, 6220, 6230, 6600, 6610, 6800, 7200, 7210, 7250i, 7650, 8910i; Siemens SX1; Sharp GX10i, GX20, GX30; Motorola V300, V400, V500, V525, V600; Sagem myV-65.

MKGAME60737 *(2 db SMS)*

Nokia 3100, 3200, 3300, 3510i, 3650, 5100, 6100, 6220, 6230, 6600, 6610, 6800, 7200, 7210, 7250i, 7650, 8910i, Nokia N-Gage; Siemens C65, SX1; Sharp GX10i, GX20, GX30; Motorola V300, V400, V500, V525, V600; Sagem MyV-65; Samsung E700, E710.

MKGAME82777 *(2 db SMS)*

Nokia 2650, 3100, 3120, 3200, 3220, 3300, 3510i, 3650, 3660, 5100, 5140, 6100, 6220, 6230, 6260, 6600, 6610, 6630, 6670, 6800, 6820, 7200, 7210, 7250i, 7260, 7600, 7610, 7650, 8710i, N-Gage, N-Gage QD; Siemens C65, CX65, CX70, M65, S65, SK65, SL65, SX1; Motorola V300, V400, V500, V525, V600; Sony Ericsson F500i, K500i, K700i, Z1010; Sharp GX10(i), GX15, GX20, GX30; Samsung E310, E700, E710, E800, E810, X460.

MKGAME39593 *(1 db SMS)*

Nokia 3100, 3200, 3300, 3410, 3510i, 3650, 5100, 6100, 6220, 6230, 6310i, 6600, 6610, 6800, 7200, 7210, 7250i, 7650, 8910i, Nokia N-Gage; Siemens C55, M50; Sharp GX10i, GX20.

MKGAME39569 *(2 db SMS)*

Nokia 3100, 3200, 3300, 3410, 3510i, 3650, 5100, 6100, 6220, 6230, 6310i, 6610, 6800, 7200, 7210, 7250i, 7650, 8910i, Nokia N-Gage; Siemens C55, M50, M55, S55, SL55, C60, MC60.

MKGAME29271 *(2 db SMS)*

Nokia 2650, 3100, 3120, 3200, 3220, 3300, 3510i, 3650, 3660, 5100, 5140, 6100, 6220, 6230, 6260, 6600, 6610, 6630, 6670, 6800, 7200, 7210, 7250i, 7260, 7600, 7610, 8910i, N-Gage, N-Gage QD; Motorola V300, V400, V500, V525, V600; Sharp GX15, GX20, GX30.

MKGAME66541 *(2 db SMS)*

Nokia 3100, 3200, 3220, 3300, 3510i, 3650, 5100, 5140, 6100, 6220, 6230, 6600, 6610, 6800, 7200, 7210, 7250i, 7650, 8910i, Nokia N-Gage, Nokia N-Gage QD; Siemens SX1; Motorola V300, V400, V500, V525, V600; Sony Ericsson K700i, T610, T630, Z1010, Z600; Sharp GX10i, GX20, GX30; Sagem MyV-65.

MKGAME24133 *(2 db SMS)*

Nokia 3100, 3200, 3300, 3410, 3510i, 3650, 5100, 6100, 6220, 6230, 6310i, 6600, 6610, 6800, 7200, 7210, 7250i, 7650, 8910i, Nokia N-Gage; Siemens C55, M50, M55, S55, SL55, C60, MC60; Sharp GX10i, GX20; Motorola T720i; Sony Ericsson T610/Z600, T630.

MKGAME35389 *(2 db SMS)*

Nokia 3100, 3200, 3300, 3410, 3510i, 3650, 5100, 6100, 6220, 6230, 6600, 6610, 6800, 7200, 7210, 7250i, 7650, 8910i, Nokia N-Gage; Siemens C55, M50, M55, S55, SL55, C60, MC60; Sharp GX10i, GX20; Motorola T720i.

MKGAME34219 *(2 db SMS)*

Nokia 3100, 3200, 3300, 3510i, 3650, 5100, 6100, 6220, 6230, 6610, 6800, 7200, 7210, 7250i, 7650, 8910i, Nokia N-Gage; Siemens C60, MC60, M55, S55, SL55; Motorola T720i; Sony Ericsson T610/Z600, T630.

MKGAME80533 *(2 db SMS)*

Nokia 2650, 3100, 3120, 3200, 3220, 3300, 5100, 5140, 6100, 6220, 6230, 6260, 6600, 6610, 6630, 6670, 6800, 7200, 7210, 7250i, 7260, 7610, N-Gage, N-Gage QD; Siemens CX65, CX70, M65, S65, SK65; Motorola E398, V180, V220, V3, V300, V400, V500, V525, V600, V80; Sony Ericsson F500i, K500i, K700i, Z1010.

MKGAME24155 *(2 db SMS)*

Nokia 3100, 3200, 3300, 3510i, 3650, 5100, 6100, 6220, 6230, 6610, 6800, 7200, 7210, 7250i, 7650, 8910i, Nokia N-Gage; Sony Ericsson T630.

MKGAME24165 *(2 db SMS)*

Nokia 3100, 3200, 3300, 3410, 3510i, 3650, 5100, 6100, 6220, 6230, 6310i, 6600, 6610, 6800, 7200, 7210, 7250i, 7650, 8910i, Nokia N-Gage; Siemens C55, C60, MC60, M50, M55, S55, SL55; Sharp GX10i, GX20; Motorola T720i, V300, V400, V500, V525, V600; Sony Ericsson T610/Z600, T630.

MKGAME24175 *(2 db SMS)*

Nokia 3100, 3200, 3300, 3510i, 3650, 5100, 6100, 6220, 6230, 6600, 6610, 6800, 7200, 7210, 7250i, 7600, 7650, 8910i, Nokia N-Gage; Siemens C60, MC60, M55, S55, SL55; Sharp GX10i, GX20; Motorola V300, V400, V500, V525, V600.

MKGAME64785 *(2 db SMS)*

Nokia 3100, 3200, 3220, 3300, 3650, 5100, 5140, 6100, 6220, 6230, 6600, 6610, 6800, 7200, 7210, 7250i, 7650, Nokia N-Gage, Nokia N-Gage QD; Siemens C65, SL65, SX1; Motorola T720i, V300, V400, V500, V525, V600; Sharp GX10i, GX15, GX20, GX30; Sagem myV-65; Samsung E700, E710; Sony Ericsson T610, T630, Z600.

MKGAME65873 *(2 db SMS)*

Nokia 2650, 3100, 3120, 3200, 3220, 3300, 3650, 5100, 5140, 6100, 6220, 6230, 6260, 6600, 6610, 6630, 6670, 6800, 7200, 7210, 7250i, 7260, 7600, 7610, 7650, N-Gage; Siemens C65, CX65, M65, S65, SL65, SX1; Motorola V3, V300, V400, V500, V525, V600, V80; SonyEricsson F500i, K500i, K700i, Z1010.

WAP-PUSH alapon működő szolgáltatások (Java-játékok)
csak megfelelően beállított WAP-eléréssel tölthetők le!

Küldd a TESZT szót a 06-20-9000-868-as alapdíjas számra! Az érkező wap-címet töltsd le a telefonodra, és ha megfelelő a wap hozzáférésed és jók a beállításaid, a megjelenő oldalon megtudod, hogy milyen tartalomtípusokat támogat a készüléked!

Felhasználóink adatait a hatályos adatvédelmi előírásoknak megfelelően kezeljük.

A szolgáltatás igénybe vételével hozzájárulsz további – akcióinkról szóló – SMS fogadásához.

Bővebb információ: www.telefor.hu.

Az ÁFA mértéke 2005. december 31-ig 25 %, 2006. január 1-től 20 %.

A pillanat inspirálta

A Nokia Nseries-t nagyteljesítményű multimédiás készülékek alkotják, amelyek a legújabb technológiák, a stílusos forma és a könnyed használat ötvözésével páratlan mobil multimédiás élményt nyújtanak.

A Nokia Nseries termékekkel a felhasználók bárhol és bármikor egyetlen készülékkel kikapcsolódhatnak, elérhetik az információkat, készíthetnek és oszthatnak meg fényképeket és videofelvételeket. Most a termékcsalád három új mobillal bővült: Nokia N93, N72 és N73.

A Nokia N93, a pillanat-inspirálta videofelvételekhez készült, különleges mobilkészülék. A digitális videokamera-, telefónia- és gazdag internet-szolgáltatások teljes körét biztosító Nokia N93 3,2 megapixeles, Carl Zeiss optikával ellátott kamerát, DVD-hez hasonló minőségű videofelvétel-rögzítést és háromszoros optikai zoomot kínál.

A szélessávú filmélmény érdekében a Nokia N93-at közvetlenül a televízióhoz kapcsolhatjuk, de a képeket és a videofelvételeket internetes albumokba vagy blogokba is feltölthetjük. Sőt, kiváló minőségű filmeket is készíthetünk, amelyeket a mellékelt Adobe Premiere Elements 2.0 szoftver segítségével DVD-re írhatunk ki.

„A Nokia N93-mal új korszak köszöntött be a digitális videokamerák piacán." – mondta Anssi Vanjoki, a Nokia Multimedia üzletágának ügyvezető alelnöke és igazgatója. „A kiváló minőségű filmkészítéshez szükséges összes funkciót tartalmazó Nokia N93 fantasztikus példája azoknak a multimédiás számítógépeknek, amely valós digitális videokamera-teljesítményt állítanak szolgáltatásainak középpontjába.

Csatlakoztathatóságának köszönhetően a készülékkel azonnal megoszthatjuk a megörökített emlékeket, így a videokamerázás élményét az internet korában is teljes egészében átélhetjük."

Intuitív és spontán videózás

A legjobb mobil videó- és fényképezési élményt nyújtó Nokia N93 kivételes kamera-funkciókkal van tele, amelyekkel kiváló minőségű fotók és DVD-minőségű videofelvételek készíthetők.

A fő kijelző kinyitása és elfordítása után a teljes kijelzőt panorámaképes keresőként használó Nokia N93 készen áll a videofelvételek és fotók elkészítésére. Akár különleges eseményeket, akár a mindennapos élet

spontán pillanatait rögzítjük, a történéseket mindig kényelmesen és azonnal megörökíthetjük, illetve oszthatjuk meg másokkal.

A másodpercenként 30 filmkockát felvevő MPEG-4 VGA kamera révén a Nokia N93 páratlan videoélményt nyújt, amelyet a zökkenő-, és rázkódásmentes filmet garantáló, sztereó hang és a digitális stabilizátor tesz még élvezetesebbé. A Nokia N93 3,2 megapixeles (2048x1536 képpont), Carl Zeiss Vario-Tessar lencsével, háromszoros optikai és akár hússzoros digitális zoommal ellátott kamerával, valamint a lenyűgözően pontos és éles képek érdekében autofókusszal és ráközelítéses üzemmóddal rendelkezik.

A Nokia N93 emellett aktív kamera-eszköztárral is bír, amelyen az expozíciós értéktől a színárnyalatokon át a fehéregyensúlyig az összes rendelkezésre álló funkció feltűnik. Külön gombok irányítják a zárat, a zoomot és a vakut, a kamera-üzemmód gombbal pedig gyorsan és könnyedén válthatunk a fotózás és a videózás között.

A Nokia N93 nagy, 50 MB-os belső memóriával rendelkezik, amelyet a felhasználó a leállás nélkül cserélhető, maximum 2 GB-os miniSD kártyával bővítve akár 90 percnyi DVD-minőségű videofelvétel vagy közel 2500 kiváló minőségű fotó tárolására is alkalmassá tehet. A fényképeket és a videofelvételeket tárolás céljából egyszerűen átküldhetjük a memóriakártyáról a kompatibilis személyi számítógépre, míg a Nokia N93-on továbbra is megtarthatjuk kedvenc képeink átméretezett változatát.

A megosztás öröme

A Nokia N93-mal készült fotók és videofelvételek megosztása csupán pillanatok műve. A tartalmakat a 262 144 színárnyalatot megjelenítő, 2,4 hüvelykes QVGA kijelzőn (240x320 képpont) jeleníthetjük meg, amely extraszéles, 160 fokos látószöget biztosít. A fotókat és videofelvételeket tömörítés nélkül e-mailben, a Bluetooth technológián át vagy a galériából közvetlenül a kompatibilis blogra feltöltve azonnal megmutathatjuk másoknak.

A megörökített emlékeket a kompatibilis televízió nagy képernyőjén is megoszthatjuk családunkkal és barátainkkal, ehhez a mellékelt televíziós kábelt vagy vezetékek nélkül a beépített WLAN és UPnP (univerzális plug and play) technológiát használhatjuk. A kompatibilis televízió képernyőjén emellett a Nokia N93-mal az internetböngészéstől kezdve az e-mailek és munkahelyi dokumentumok olvasása mellett akár a játékokat is elérhetjük.

Egyszerűvé vált kreativitás

Ugyan a Nokia N93-on egyszerűen megszerkeszthetjük a fotókat és a videofelvételeket, a dokumentumokat ugyanakkor könnyen elküldhetjük a kompatibilis személyi számítógépre is, amely nagyobb szabadságot ad a videofelvételek kreatív megmunkálásában. A Nokia N93 normál értékesítési csomagjában az Adobe Premiere Elements 2.0 program is megtalálható, amellyel egyszerűvé válik a videofelvételek, fotók és zenék importálása, a több száz átúsztatás és effekt kipróbálása és a testre szabható sablonok segítségével készíthető házi videofelvételek elkészítése.

SMS-duma

Hölgyem, a parfümje lenyűgöző. Támadásra vagy önvédelemre használja?

A nagyszerű házimozikat ráadásul kiírhatjuk DVD-re, vagy megfelelő formátumba önthetjük az internetes streaminghez és az e-mailezéshez.

Többfunkciós mobil

A Nokia Nseries multimédiás számítógépek családjába tartozó Nokia N93 egyetlen, csodálatosan kidolgozott formájú készüléken belül kínál nagyszerű szolgáltatásokat. A WLAN-, a 3G- (WCDMA 2100 MHz), az EDGE-, és a GSM- (900/1800/1900) hálózaton működő Nokia N93 szélessávú hozzáférést biztosít a böngészéshez, a tartalmak feltöltéséhez, valamint az e-mailek küldéséhez és fogadásához, így menet közben sem veszítjük el a kapcsolatot.

tévézhetünk vagy video-telefonálhatunk

A készüléket valahová letéve a kijelzőt vízszintesen elcsavarhatjuk, majd a panoráma-képet mutató felületen szörfölhetünk az interneten, nézhetjük a 3G hálózaton a tévét vagy videotelefonálhatunk kezünk használata nélkül.

Teljes szórakoztatás

A Nokia N93 fantasztikus zenei élményt nyújtó sztereó FM-rádiót és digitális zenelejátszót tartalmaz. Zenei válogatásokat állíthatunk össze, a kihangosítón kézhasználat nélkül hallgathatunk zenét vagy használhatjuk a mellékelt fülhallgatót. A Nokia Music Manager programmal a számokat könnyedén átmásolhatjuk a CD-kről a telefonra.

A külön megvásárolható, 2 GB-os miniSD-kártyának köszönhetően a Nokia N93-on ráadásul akár 1500 dalt is eltárolhatunk. A gyárilag telepített N-Gage-es System Rush: Evolution-nak köszönhetően kiváló minőségű, háromdimenziós játékokkal is játszhatunk.

A Symbian operációs rendszeren futó S60 3rd Edition szoftveren alapuló Nokia N93 várhatóan 2006 júliusában jelenik meg az üzletekben, ára pedig kedvezmények nélkül körülbelül 550 euró lesz.

Színes háttérképek!

Szexi háttérképek *(Ára: 800 Ft+ÁFA/SMS). Tel.: 90/629-444)*

MK660064 MK668000 MK668065 MK668083 MK668103 MK668117

Egyéb háttérképek *(Ára: 400 Ft+ÁFA/SMS). Tel.: 90/635-545)*

MK660599 MK660608 MK660612 MK660613 MK660614 MK660617

MK660621 MK660624 MK660625 MK660626 MK660630 MK660635

MK660638 MK660640 MK660641 MK660033 MK660036 MK660128

MK660177 MK660182 MK660183 MK660185 MK660229 MK660276

MK660364 MK660365 MK660368 MK660440 MK660441 MK660442

MK660445 MK660447 MK660550 MK660600 MK660602 MK660603

1. *Bármely* mobilhálózatból a **közölt** telefonszámra küldd el SMS-ben a kiválasztott háttérkép **kódját.** (Példa: **MK660022**) **2.** A válaszban megérkezett könyvjelzőre vagy hírszolgáltatói üzenetre rákattintva **WAP-felületen** keresztül töltsd le a háttérképet. **3.** Mentsd el a letöltött színes háttérképet a telefonodba!

Háttérképek csak megfelelően beállított **WAP-eléréssel** tölthetők le! Küldd a TESZT szót a 06-20-9000-868-as alapdíjas számra! Az érkező wap-címet töltsd le a telefonodra, és ha megfelelő a wap hozzáférésed és jók a beállításaid, a megjelenő oldalon megtudod, hogy milyen tartalomtípusokat támogat a készüléked! Telefor Kft. Ügyfélszolgálat: 06-1-422-3490. Felhasználóink adatait a hatályos adatvédelmi előírásoknak megfelelően kezeljük. A szolgáltatás igénybe vételével hozzájárulsz további – akcióinkról szóló – SMS fogadásához. Bővebb információ: www.telefor.hu. Az ÁFA mértéke 2005. december 31-ig 25 %, 2006. január 1-től 20 %.

Multimédia felsőfokon

A Nokia bemutatta a Nokia N72-t, a Nokia Nseries termékcsalád elegáns és stílusos új tagját. A gyöngyház-rózsaszínben vagy fényes feketében kapható, kompakt készülék lelkét a gyönyörű foglalatban lakozó, nagy teljesítményű multimédia-szolgáltatások alkotják. A Nokia N72 a sokoldalú fényképezés, szórakoztatás előnyét kínálja.

A gyönyörű Nokia N72 készülék külön exponáló és zenegombokkal felszerelt, két megapixeles kamerával, beépített digitális zenelejátszóval és böngészővel, valamint a vizuális rádiót támogató FM-rádióval rendelkezik.

„A Nokia N72 tökéletesen példázza amellett vállalt elkötelezettségünket, hogy a Nokia Nseries teljesítményét az EDGE/GSM által lefedett területeken élők szá-

mára biztosítsuk" – mondta Pekka Pohjakallio, a Nokia Multimedia Computers részlegének alelnöke. „Akár a zene, akár a képkezelés, akár a szórakozás iránt érdeklődünk, a Nokia N72 multimédiás készüléket igényeinknek megfelelően szabhatjuk testre, emellett pedig telefonunk stílusos megjelenésére is büszkék lehetünk."

„A Nokia N72 megtervezésének központi gondolatát a Nokia Nseries által megtestesített, nagy teljesítményű technológia ígérete jelentette. Ezzel a készülékkel az emberek úgy érezhetik, hogy extrovertált természetüket belülről és megjelenésükben egyaránt kifejezhetik" – mondta Bill Sermon, a Nokia Multimedia Design alelnöke.

„Ahelyett, hogy a Nokia N72 mit tehet értünk, a tervezés során vezérelvként inkább azt vizsgáltuk, hogy a készülék vajon mit jelenthet egy embernek. A nagyszerű teljesítmények hátterében álló emberek és tárgyak, például a világ legjobb zongorája vagy a tökéletes, kézműves toll közötti kapcsolatra támaszkodtunk. Az ellentétekkel és a részletekkel játszva szerettünk volna rámutatni a termék drámaiságára – az eredmény pedig egy gyönyörű készülék lett, amely egyfelől sajátos szereplője lesz a piacnak, ugyanakkor senkit nem hagy majd hidegen."

Zene útközben

A Nokia N72 gyöngyház-rózsaszín és fényes fekete változatának hátlapját digitális felület alkotja, amely lehetőséget teremt a készülék testre szabására. „A Nokia N72 multimédiás számítógép egész formavilága határozott állásfoglalást tükröz, azonban a hátsó digitális felületek vagy grafikák a személyes tulajdon, az „ez az enyém" érzését keltik" – tette hozzá Sermon.

A Nokia N72-t ízlésünknek megfelelő digitális zenékkel igazíthatjuk igényeinkhez, és a beépített digitális zenelejátszóval útközben is hallgathatjuk kedvenc számainkat. A zenegomb lenyomásával azonnal a dalokhoz érkezünk. A CD-ről rögzített zenékből válogatást állíthatunk össze, majd a számokat a Nokia PC Suite programcsomagban megtalálható Nokia Music Managerrel továbbíthatjuk a Nokia N72-re.

SMS-duma

Úgy nézel ki, mint a harmadik barátnőm. Eddig 2 barátnőm volt.

Mennyi a számotok? Felhívom anyádat és gratulálok neki.

ÓBUDA WELLNESS KÖZPONT A1
MÁR 2 HELYEN BUDAPESTEN!
1023 Bp. Árpád fejedelem útja 26-28.
1134 Bp. Róbert Károly krt. 54-58.
www.a1wellness.hu
MATERIAL WELLNESS KÖZPONT A1

Csúsztassuk el, és fotózzunk!

Alakítsuk digitális fényképezőgéppé Nokia N72-ünket: ehhez csak az aktív lencsesapkát kell kinyitnunk, és már-is komponálhatjuk a fotókat a nagy felbontású, 2,1 inches, színes kijelzőn. A két megapixeles (1600x1200 képpontos) kamera beépített vakut tartalmaz, amellyel még rossz fényviszonyok között is egyszerűen fotózhatunk. A fotókat és a videofelvételeket egy kattintással elérhetjük, majd a galériában tárolt gyűjteményt a beépített fotó-, és videoszerkesztővel ízlésünkhöz igazíthatjuk. Kedvenceinket kinyomtathatjuk vagy átküldhetjük egy kompatibilis személyi számítógépre, ahonnan akár internetes közösségekben is megmutathatjuk.

A Nokia N72 értékesítési csomagjában a készülékhez illő fülhallgató és csuklópánt található. A Nokia N72 2006 júniusára várható a világ kulcsfontosságú piacaink, köztük a Közel-Keleten, Afrikában, Oroszországban, Kelet-Európában, Kína nagy részén, Indiában, Indonéziában, Thaiföldön, Vietnámban, Malajziában és a Fülöp-szigeteken.

SMS-duma

Kevés vagy, mint dobostortában az ütemérzék!

IGAZI HANGOK, VALÓDI CSENGŐHANGKÉNT!

06-90-629-444 (GPRS kapcsolat ajánlott!)

Magyar zenék

MK16039 – Bonanza Banzai-Live - Valami véget ért
MK16044 – Edda - A hűtlen
MK16010 – Edda - Éjjel érkezem
MK16986 – Edda - Gyere őrült
MK16045 – Emil Rulez - Zazie az ágyban
MK16032 – Garaxsta - Gerilla Funk
MK16037 – Groovehouse - Ha újra látom
MK16011 – Hofi - Piál a föld
MK16103 – Hofi-Koós - Macska duett - Ott a farka
MK16002 – Hull a pelyhes fehér hó
MK16003 – Hungária - Csavard fel a szőnyeget!
MK16012 – Irigy Hónaljmirigy - Becsi-becsi-nálok
MK16013 – Irigy Hónaljmirigy - Nem élhetek pia nélkül
MK16004 – Irigy Hónaljmirigy - Numerakirály
MK16014 – Irigy Hónaljmirigy - Száz utasnak 50 a fele
MK16040 – Lajcsi-Emilio - Quando, quando
MK16988 – LGT - Ringasd el magad
MK16015 – LL Junior - Fullon vagyok
MK16041 – LL Junior - Gettósztár
MK16005 – Máté Péter - Zene nélkül mit érek én
MK16106 – Mint a mókus fenn a fán
MK16016 – Omega - Petróleum lámpa
MK16007 – Szécsi Pál - Gedeon bácsi
MK16035 – Való Világ
MK16109 – Vámosi János - Csinibaba
MK16009 – Zalatnay Sarolta - Nem vagyok én apáca

Külföldi zenék

MK16029 – A Szovjetunio himnusza
MK16030 – Beethoven - Für Elise
MK16043 – Beethoven - Symphony No.9 Allegro assai
MK16033 – Canción del Mariachi
MK16104 – Internacionálé
MK16006 – Milk and Sugar - Love is in the air
MK16001 – O-Zone - Dragostea din tei
MK16031 – Panjabi MC - Yogi
MK16008 – Vivaldi - 4 évszak

Eredeti poénok Hofitól!

MK16046 – Hofi - Gondolj apádra - Jól vagy?
MK16047 – Hofi - Gondolj apádra - Pénzért mindent!

Dance

MK16100 – A Studio - S.O.S.

MK16042 – Bárány-Jován - Perfect harmony
MK16000 – Danzel - Pump it up
MK16101 – Danzel - You are all of that
MK16102 – Dj Sammy - Sunlight
MK16036 – Dj. Sammy - California dreemin
MK16987 – Kistehén tánczenekar - Szájber gyerek
MK16105 – Michael Gray - The weekend
MK16034 – Pierrot-Oroszlán Szonja - Time after time
MK16107 – Room 5 - Make luv
MK16989 – Salome de Bahia - Taj Mahal
MK16038 – Spigiboy - Éjjel érkezem
MK16108 – Uniting Nations - Out of touch
MK16990 – Vanguarde - Gimme, gimme

Hangeffektek

MK16023 – Báránybégetés
MK16021 – Brekegés
MK16110 – Cicanyávogás
MK16913 – Cross motor gyorsul
MK16111 – Cross motor nehéz terepen
MK16017 – Crossmotor - gázfröccsök
MK16027 – Gépelés írógépen
MK16984 – I'm your Dj
MK16028 – Játékgép hangkavalkád
MK16112 – Jetski hangja
MK16022 – Kacsahápogás
MK16985 – Lány - fuck me
MK16025 – Lány elélvez
MK16018 – Lány-csoportos orgazmus
MK16051 – Lenin hangja
MK16113 – Lézerpisztoly
MK16049 – Malacröfögés
MK16024 – Női nyögés
MK16114 – Nyerítés
MK16026 – Porsche
MK16115 – rugó hangja
MK16048 – Star Wars Lézerkard
MK16019 – Szellentés
MK16020 – Wc-öblítés

Vegyes

MK14679 – Hofi szólam
MK14680 – Horkolás hortyogás 1
MK14681 – Horkolás hortyogás 2
MK14682 – Horkolás (nehezen)
MK14683 – Horkolás fújtatva
MK14686 – Nevetés (psziho)
MK14687 – Nevetés (idióta)
MK14688 – Itt a kicsi férjecskéd
MK14689 – Itt a kicsi férjecskéd (nyugodtan)
MK14690 – Csörög a telefonod vedd már fel (gyerek)
MK14691 – Itt a telefonod (gyerek, effektes)
MK14692 – Japán számolás (vékony)
MK14693 – Írógép
MK14694 – Jeeee (mély)
MK14695 – Jeeee (magas, + rugópendülés) 1
MK14696 – Jeeee (magas, + rugópendülés) 2
MK14697 – Mérges kacsa
MK14698 – Kakas kukkorékolás
MK14699 – Kakukk békákkal
MK14700 – Kapás van húzz ki a zsebedből (idióta)
MK14701 – Kapás van (férfi)
MK14702 – Kapás van (férfi, kerepléssel)
MK14703 – Kapás van húzz ki... (idióta, trombitával)
MK14704 – Kártyapakli egybekeverés
MK14705 – Katt 3x (tompa magas)
MK14706 – Gitározás a mezőn
MK14707 – Köhögés (rövid)
MK14708 – Köhögés tüdő
MK14709 – Kompesszor (elindul leáll)
MK14710 – Konga (dobolás) 1
MK14711 – Konga (dobolás) 2
MK14712 – Konga (dobolás) 3
MK14713 – Konga (dobolás) 4
MK14714 – Konga (dobolás) 5
MK14715 – Konga (dobolás) 6

TOP10 true tone csengőhang

MK16038: Spigiboy - Éjjel érkezem
MK16147: babanevetés
MK16022: kacsahápogás
MK16024: női nyögés
MK16214: tehénbőgés
MK16987: Kistehén tánczenekar - Szájber gyerek
MK16013: Irigy Hónaljmirigy - Nem élhetek pia nélkül
MK16014: Irigy Hónaljmirigy - Száz utasnak 50 a fele
MK16001: O-Zone - Dragostea din tei
MK16104: Internacionálé

T-Mobile, Pannon vagy *Vodafone* hálózatból küldd el a kiválasztott valódi csengés melletti **kódot** SMS-ben a **06-90-629-444** számra!
Példa: **MK14081.** A válaszban megérkezett könyvjelzőt vagy WAP címet mentsd el, majd a WAP menü segítségével csatlakozz rá a megadott könyvjelzőre vagy címre.
Mentsd el a letöltött csengőhangot a telefonodba.
Valódi csengőhangok a következő telefonokra tölthetőek le: Nokia 3300, 3650, 3660, 6230, 6260, 6600, 6630, 7600, 7610, 76050, 7700, 9210, 9210i, 9500, N-Gage, N-Gage QD, Ericsson P800, P900, P910, Z1010, K700, *Motorola* C385, E398, V80, V300, V525, V600, Panasonic X70, Sagem myV-55, myV-65, myX-, Siemens SX1.
WAP-PUSH alapon működő szolgáltatások (valódi csengőhangok) csak megfelelően beállított **WAP** eléréssel tölthetők le! Küldd a TESZT szót a 06-20-9000-868-as alapdíjas számra!
Az érkező wap-címet töltsd le a telefonodra, és ha megfelelő a wap hozzáférésed és jók a beállításaid, a megjelenő oldalon megtudod, hogy milyen tartalomtípusokat támogat a készüléked!
További csengőhangokat a weboldalon találsz. www.mobilkor.hu Telefor Kft. Ügyfélszolgálat: 06-1-422-3490.
Az SMS díja: 800 Ft+ ÁFA/SMS. Felhasználóink adatait a hatályos adatvédelmi előírásoknak megfelelően kezeljük.
A szolgáltatás igénybe vételével hozzájárulsz további – akcióinkról szóló – SMS fogadásához. Bővebb információ: www.telefor.hu.
Az ÁFA mértéke 2005. december 31-ig 25%, 2006. január 1-től 20%.

Digitális világ

A Nokia N73 egy lenyűgöző multimédiás számítógép kompakt és okos külsővel, különleges fotós szolgáltatásokkal és háromdimenziós, optimális hangminőséget nyújtó, beépített sztereó hangszórókkal.

Nagy, 2,4 inches kijelzője mellett a Nokia N73 egy 3,2 megapixeles, Carl Zeiss optikával és autofókusszal felszerelt fényképezőgépet is magában foglal, támogatja az internetes közösségeket, például a Flickr-t – ez a tudás pedig felveszi a versenyt bármelyik digitális kameráéval.

„A digitális kamerák szerelmeseinek ideális társat jelent a Nokia N73, hiszen használata egyszerű, mérete pedig kicsi. Képzeljük el, hogy a fantasztikus, nyomdai minőségű fotók és multimédiás alkalmazások azonnali megosztásához a fedőlap elcsúsztatása után csak kattintanunk kell egyet" – mondta Juha Putkiranta, a Nokia Multimedia Computers részlegének alelnöke. „A digitális emlékek megörökítése, szerkesztése és megosztása alkotja a Nokia N73 lelkét, de a készülék emellett a Nokia Nseries termékskálára jellemző, gazdag multimédiás élményt is biztosítja.

A Nokia N73 esetében nem csupán a készülék puszta kezelése jelent élményt, hanem használatával eggyé válhatunk szenvedélyünkkel, amelyet másokkal is megoszthatunk. A Nokia N73 az internet korának telefonja, amellyel az interneten, a Flickr-en vagy más webes közösségben pillanatok alatt megmutathatjuk másoknak a fényképeinket."

Mosolyt a kamerának!

A tökéletes fényképhez nincs szükség hosszas beállításra. A Nokia N73-mal mindenképp spontán felvételek születnek. A kiváló minőségű, 3,2 megapixeles (2048x1536 képpont), Carl Zeiss optikával ellátott No-

kia N73 akár 25x20 cm-es méretben is igazi „fotóminőséget" garantál. A mechanikus zárnak és a fejlett autofókusznak köszönhetően a fényképek élesebbek, a részletek aprólékosak, és még gyenge fényviszonyok között is kevesebb a bemozdulás. Az elkészült fényképek vagy videofelvételek megtekintése külön örömöt jelent a széles, nagy felbontású, 2,4 hüvelykes kijelzőn.

Oszd meg az élményt!

Képeink és videofelvételeink nézegetése olyan, mintha a fényképalbumot lapozgatnánk – de az album ezúttal a zsebünkben is elfér. A fotókat a külön „megtekintés" gomb megnyomásával azonnal megjeleníthetjük a szép, teljes kijelzőn.

Az okos és ösztönösen használható, aktív eszköztár-felülettel egy gombnyomásra könnyedén küldhetünk fényképeket e-mailben, Bluetooth kapcsolaton át, vagy MMS-ben, de ki is nyomtathatjuk, vagy fel is tölthetjük azokat az internetre. Barátainkat saját zenénkkel ellátott diasorozattal bűvölhetjük el – ehhez mindössze a kedvenc képeinket és digitális dallamainkat kell kiválogatni, és máris élvezhetjük a beépített sztereó hangfalakból áradó, háromdimenziós hanghatással kísért zenét.

Ösztönös és okos

A még 90 cm³-nél is kisebb, nagy teljesítményű Nokia N73 nemcsak velünk utazik, hanem a könnyű használat érdekében további elérhető szolgáltatásokat is kínál. A Nokia N73 tulajdonképpen minden tekintetben az egyszerű fényképezéshez készült. A legfontosabb kamerafunkciókat külön exponáló, zoom és újranéző gombokkal, illetve az aktív eszköztár-felülettel kezelhetjük intuitív módon és villámgyorsan.

A Nokia XpressTransfer programmal gyerekjáték a fotók és videofelvételek rendszerezése a kompatibilis személyi számítógépen. Kedvenc fényképeinket a Nokia XpressPrint alkalmazás segítségével azonnal kinyomtathatjuk, de az aktív eszköztárban egy későbbi nyomtatáshoz is kijelölhetjük őket.

Szükséged van rá!

A Nokia N73 egyetlen zsebre vágható készülékben az átlagos felhasználó számos igényére válaszol. A 3G és négysávos EDGE/GSM hálózaton működő Nokia N73 az erőteljes multimédiás számítógépek sokoldalúságát biztosítja, a Symbian operációs rendszeren futó S60 3rd Edition szoftverrel.

A zenerajongók a Nokia N73 beépített zenelejátszóját értékelik majd, amely alkalmas zenei válogatások készítésére, rendelkezik hangszínszabályzóval és FM-rádiót is biztosít. De a készüléktulajdonosok használhatják a hatékonyság-növelő alkalmazásokat is, például az e-mailt, az irodai alkalmazásokat, a szervezőt, a kompatibilis személyi számítógéppel elvégezhető szinkronizálást, vagy a Mini Map-pel felszerelt Nokia internetböngésző segítségével zajló szörfözést a neten.

A külső, videohívásra alkalmas VGA kamerán láthatjuk a hívott felet vagy a minket hívó felhasználót. A Nokia N73 várhatóan 2006 júliusától kapható három színváltozatban: ezüst/szilvakék, fehér/metálpiros és fehér/mokka.

SMS-duma

Nincs nálam nagyobb rajongója a női nemnek, és ezt számlákkal tudom bizonyítani.

Nokia 8800 — Stílusos

Bravúros formatervezése és rozsdamentes acélborítása miatt a divatmobilok közé is sorolhatnánk. Eleganciája és kiemelkedő tudása viszont egy igényes férfi kommunikációs társává teszi. 208x208 pixeles 262 K-s kijelzője nemcsak szép, de tartós is, hiszen karcolásoknak ellenálló üveg védi. A tartalmas szórakozást digitális zenelejátszó és FM-rádió garantálja. Beépített kamerájával 800x600 pixeles felvételek és videók készíthetők. A gyors adatátvitelért EDGE is van a készülékben, a számítógéphez pedig Bluetooth-szal csatlakoztathatjuk.

Feltűnő jelenség

A sötét színével és trendi szétcsúsztatható külsejével (is) hódító D600 után a Samsung D800-as egy újabb divatos slider ráadásul extravékony (mindössze 15 milliméteres) kivitelben. A formás külsőt naprakész tudással ötvözték. Jól szemlélteti ezt a méretes, 240x320 pixeles 262 ezer színű kijelző, az 1,3 megapixeles beépített kamera természetesen videofelvétel funkcióval és az mp3 lejátszó. A Bluetooth és USB kapcsolat sem maradhatott ki a modellből, de az EDGE gyors adatátvitelét is próbára tehetjük vele. Tudását 80 MB-os belső memóriájában tárolhatjuk.

Macsó mobilok

Jogos a kérdés: mitől macsó egy mobil? Attól, hogy nem olyan apócska, hogy összeroppanjon egy méretesebb férfikézben. Külseje markáns, karakteres, tudása pedig kiemelkedő. Megbízható kommunikációs társa, az üzleti életben és a szórakozásban egyaránt partnere egy igazi férfinak. Körülbelül ennyi. Lássuk a gyártók férfias kínálatát.

Új hódító

Az LG eddig leginkább a kinyitható mobilok gyártásában jeleskedett. Legújabb, S5200-as típusszámot viselő mobilcsodájuk igazi újító. Nemcsak szétcsúsztatható kialakítása és rejtélyes sötét színe új, de tudása is mai. 128x160 pixeles kijelzője nem túl nagy, de annál élesebb: 262 144 színt jelenít meg. 1,3 megapixeles kamerájával videofelvételek is rögzíthetők. Az adatátvitel Bluetooth segítségével vezeték nélkül is megy. A zenei szórakozást mp3 játszó, sőt karaoke funkció is biztosítja. Összes alkalmazásunk 64 MB memórián osztozik.

Új generáció

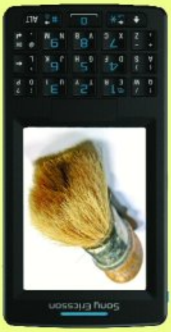

A gyártó népszerű okostelefonjainak legújabb darabja a Sony Ericsson M600i sötét színével és profi üzleti tudásával hatékonyan célozza meg a férfiszíveket. A 3G technológia nyújtotta előnyök mellett teljes billentyűzet, kézírás-felismerés és hatalmas érintőképernyő szolgálja a kényelmet az üzleti életben. Az internetezés és az elektronikus levelezés sem jelent gondot vele. Symbian operációs rendszerével pedig teljesen igényeinkhez alakítható a készülék. Igazán nem lehet panaszunk a memóriára, hiszen 80 MB belső kapacitását Memory Stick Micro kártyákkal bővíthetjük.

Színes háttérképek!

Egyéb háttérképek *(Ára: 400 Ft+ÁFA/SMS). Tel.: 90/635-545)*

MK660604 MK660611 MK662208 MK662219 MK664232 MK665077

MK665078 MK665079 MK665093 MK665446 MK665456 MK665477

MK665464 MK665465 MK660077 MK660078 MK660642 MK660643

MK660644 MK660650 MK662231 MK662233 MK662234 MK662235

MK662236 MK662237 MK660539 MK660540 MK662277 MK662278

MK662279 MK662281 MK662282 MK662283 MK662284 MK662285

MK662287 MK665630 MK665633 MK665634 MK665635 MK665637

1. *Bármely* mobilhálózatból a **közölt** telefonszámra küldd el SMS-ben a kiválasztott háttérkép **kódját.** (Példa: **MK660022**) **2.** A válaszban megérkezett könyvjelzőre vagy hírszolgáltatói üzenetre rákattintva **WAP-felületen** keresztül töltsd le a háttérképet. **3.** Mentsd el a letöltött színes háttérképet a telefonodba!

Háttérképek csak megfelelően beállított **WAP-eléréssel** tölthetők le! Küldd a TESZT szót a 06-20-9000-868-as alapdíjas számra! Az érkező wap-címet töltsd le a telefonodra, és ha megfelelő a wap hozzáférésed és jók a beállításaid, a megjelenő oldalon megtudod, hogy milyen tartalomtípusokat támogat a készüléked! Telefor Kft. Ügyfélszolgálat: 06-1-422-3490. Felhasználóink adatait a hatályos adatvédelmi előírásoknak megfelelően kezeljük. A szolgáltatás igénybe vételével hozzájárulsz további – akcióinkról szóló – SMS fogadásához. Bővebb információ: www.telefor.hu. Az ÁFA mértéke 2005. december 31-ig 25%, 2006. január 1-től 20%.

Polifonikus csengőhangok

06-90/635-545

MK37009: 3 + 2 – Hej, de csuda jó kedvem van!
MK37427: 3 + 2 – Sárgul már
MK37431: 4FClub – Vicc volt
MK37085: Ákos – Az utolsó hangos dal
MK37855: Ákos – Ikon
MK37049: Ákos – Ilyenek voltunk
MK37856: Ákos – Keresem az utam
MK37857: Ákos – Örvény
MK37858: Ákos – Valami véget ért
MK37859: Apostol – Bádó, kiadó most a szívem
MK37860: Apostol – Nehéz a boldogságtól búcsút venni
MK37861: Apostol – Nem tudok élni nélküled
MK37862: Apostol – Okosabban kéne élni
MK37066: Auth Csilla – Jól vagyok és pont
MK37067: Auth Csilla – Szerelem az esetem
MK37139: Baby Gabi – Lányi Lala – Darabokra szakítod...
MK37012: Back II Black – Zene nélkül
MK37863: Balázs Fecó – Dőlj hátra
MK37864: Balázs Fecó – Időtörés
MK37865: Bódi Guszti – Dadaro
MK37866: Bódi Guszti – Olyan jó, hogy itt vagy
MK37867: Bódi Guszti – Szép asszony vagy
MK37813: Bunyós Pityu – Őrmester Úr
MK37108: Charlie-Király Linda – Játszom, ahogyan lélegzem
MK37869: Crystal – Álom
MK37013: Crystal – Fújja el a szél
MK37080: Crystal – Itt megtalálsz
MK37870: Crystal – Két utazó
MK37871: Crystal – Nincs több lánc
MK37872: Crystal – Vigyázz rám
MK37014: Cserháti – Kicsi gyere velem
MK37873: Csonka András – Szeretem a szemed
MK37874: Dancs Anna-Ferry – Soha ne múljon el
MK37875: Delhusa Johnny – Holdfényes éjszakán
MK37876: Delhusa Johnny – Össze kéne bújni
MK37877: Desperado – Ég veled
MK37000: Desperado – Gyere és álmodd
MK37878: Desperado – Jó éjszakát
MK37879: Desperado – Jöjj édes álom
MK37880: Desperado – Még egy utolsó perc
MK37881: Desperado – Rajtad múlik
MK37882: Desperado – Soha ne kérdezd
MK37883: Desperado – Sok szép nap után
MK37884: Desperado – Tiéd a főszerep
MK37885: Desperado – Tombolj
MK37753: Dopman – Nincsen arra szó
MK37001: Dupla KV – 20 év múlva
MK37886: Dupla KV – Ha hallod a hangom
MK37887: Dupla KV – Ha nem tudom nem fáj
MK37888: Dupla KV – Kellene most egy jóbarát
MK37889: Dupla KV – Kóbor őszi szél
MK37890: Dupla KV – Még most is várok rád
MK37891: Dupla KV – Most élsz
MK37892: Dupla KV – Se veled, se nélküled
MK37893: Fiesta – A tiéd mindenem
MK37055: Fiesta – Aki elmegy ugye hazatér
MK37894: Fiesta – Én vagyok az
MK37895: Fiesta – Gondolj a tegnapra
MK37015: Fiesta – Holla mi amor
MK37896: Fiesta – Mikor rád pillantok
MK37897: Fiesta – Távol mindenkitől
MK37898: Fiesta – Újra meg újra
MK37119: Fresh – Én is imádlak
MK37899: Groovehouse – Éjjeli vadász
MK37900: Groovehouse – Elmúlt a nyár
MK37901: Groovehouse – Ha újra látom
MK37016: Groovehouse – Hajnal
MK37902: Groovehouse – Támad a szél
MK37018: Groovehouse – Vándor
MK37702: Hooligans – Szivárvány
MK37057: Hrutka Róbert – Hárem
MK37019: Irigy Hónaljmirigy – Hunart kar
MK37706: Jimmy – Add nekem a szívedet
MK37121: Jimmy – Ugye nem bántod meg
MK37903: Kaczor Ferenc – Bocsáss meg nekem
MK37904: Kaczor Ferenc – Kocsmáros gyújtsd meg a gyertyát
MK37905: kaczor Ferenc – Messze az óceánon
MK37906: Kaczor Ferenc – Tombold ki magad
MK37907: Kerozin – Durva didi
MK37908: Kerozin – Hugacsaka
MK37909: Király Linda – Clubsong
MK37910: Király Linda – Fast lane
MK37911: Király Linda – Holla
MK37912: Lagzi Lajcsi – Hosszú fekete haj
MK37913: Lagzi Lajcsi – Kék a szeme
MK37914: Lagzi Lajcsi – Szeress úgy
MK37707: Lajcsi – Boldogság, gyere haza
MK37708: Lajcsi – Egy a szívem, ezt neked adom
MK37002: LL Junior – Ragamoffin
MK37034: LL Junior – Ragamoffin2
MK37059: Macskafogó
MK37003: Mario – Hol a szerelem
MK37004: Mario – Össze-vissza szédíted a szívem
MK37915: Mario – Sárga rózsa
MK37750: Mary – Jeges szív
MK37005: Matyi és a hegedűs – Necsi-necsi
MK37124: Mc Haver és Tekknő – Kimegyek a temetőbe
MK37916: McHawer + Tekknő – 100 Ft-nak 50 a fele
MK37917: McHawer + Tekknő – By, by lány
MK37918: McHawer + Tekknő – Kislány vigyázz
MK37919: McHawer + Tekknő – Lakodalom van a mi utcánkban
MK37920: McHawer + Tekknő – Lidi néni
MK37921: McHawer + Tekknő – Piros volt a pradicsom
MK37082: Nox – Ébredj fel
MK37922: Nox – Égen földön
MK37923: Nox – Friesong
MK37711: Nox – Százszor ölelj még
MK37924: Nox – Szomorú angyal
MK37925: Nox – Vágyom a szerem után
MK37926: Nox – Védj meg
MK37146: Peat ir Fernando – Hiányzol
MK37006: Presser – A szerelem jó
MK37713: Révész Sándor – Szerelemnap
MK37007: Romantic – Szeretem őt
MK37008: Roy és Ádám – A csapból is én folyok
MK37927: Sub bass monster – 4 ütem
MK37928: Sub bass monster – Gyulafirátót
MK37929: Sub bass monster – Nincs nő, nincs sírás
MK37930: Sub bass monster – Pörög a fekete lemez
MK37931: Supernem – Hangosabban
MK37932: Supernem – Rendőrsztori
MK37933: Supernem – Surfpunk
MK37083: Tankcsapda – Be vagyok rúgva
MK37063: Tankcsapda – Élni vagy égni
MK37017: TNT – Bolond aki sír
MK37035: TNT – Egyetlen szó
MK37934: TNT – Élj az élettel
MK37010: TNT – Hova visz a hajó
MK37935: TNT – Nélküled
MK37936: TNT – Nem találok szavakat
MK37148: Tóth Veronika – Son of a preacherman
MK37937: Új Tekknő – Aki magyar disznó
MK37938: Új Tekknő – Igyunk a bátor magyarokra
MK37939: Új Tekknő – Még mindig tele van a tököm veled
MK37940: Új Tekknő – Minden ember én akarok lenni
MK37084: Unique – Úton
MK37941: United – A föld napos oldalán
MK37949: United – Élni tudni kell
MK37942: United – Gyémánt éjszakák
MK37943: United – Valami kéne már
MK37162: Varga Zsuzsa -Though
MK37944: Vtech – Az idő
MK37945: Vtech – Homokba írt szerelem
MK37946: Vtech – Kell egy jóbarát
MK37947: Vtech – Senki másnak nem mondtam meg
MK37948: Vtech – Tűzforró vágy
MK37079: Vuk
MK37150: Zanzibár – Az igazi nevem
MK37074: Zanzibár – Kék madár
MK37726: Zanzibár – Nem szeretsz
MK37721: Zorán – Apám hitte

TOP10 poli csengőhang

MK33955: Üvegtigris 2.
MK33864: Micsoda nő ez a férfi!
MK33123: Kill Bill-Twisted Nerve
MK33125: Narancsvidék
MK33128: Vészhelyzet
MK33129: X-akták
MK33069: Benny Hill
MK33070: Charlie Angyalai
MK33076: Twin Peaks
MK38847: Angyalbőrben

CSERÉLD LE A CSENGŐHANGODAT!

T-Mobile, Pannon vagy *Vodafone* hálózatból küldd el a kiválasztott többszólamú csengés melletti **kódot** SMS-ben a **06-90-635-545** számra!
Példa: **MK37021.** A válaszban megérkezett könyvjelzőt vagy WAP címet mentsd el, majd a WAP menü segítségével csatlakozz rá a megadott könyvjelzőre vagy címre.
Mentsd el a letöltött csengőhangot a telefonodba.
Polifonikus csengőhangok a következő telefonokra tölthetők: *NOKIA*: 3300, 3510, 3650, 5100, 6100, 6610, 7210, 7250, 7650, *PANASONIC* GD67 és annál magasabb, *SONY ERICSSON* T610, *SAGEM* My X6, *SIEMENS* S55 és annál magasabb, *SHARP* Gx-sorozat.
WAP-PUSH alapon működő szolgáltatások (polifonikus csengőhangok) csak megfelelően beállított **WAP** eléréssel tölthetők le! Küldd a TESZT szót a 06-20-9000-868-as alapdíjas számra! Az érkező wap-címet töltsd le a telefonodra, és ha megfelelő a wap hozzáférésed és jók a beállításaid, a megjelenő oldalon megtudod, hogy milyen tartalomtípusokat támogat a készüléked! A készülékek a csengőhangokat nem az eredeti előadók hangján szólaltatják meg, hanem oly módon, ahogyan azt az adott készülék műszaki adottságai lehetővé teszik.
További csengőhangokat a weboldalon találsz. www.mobilkor.hu Telefor Kft. Ügyfélszolgálat: 06-1-422-3490.
Az SMS díja: 400 Ft + ÁFA/SMS. Felhasználóink adatait a hatályos adatvédelmi előírásoknak megfelelően kezeljük.
A szolgáltatás igénybe vételével hozzájárulsz további – akcióinkról szóló – SMS fogadásához. Bővebb információ: www.telefor.hu
Az ÁFA mértéke 2005. december 31-ig 25%, 2006. január 1-től 20%.

Rendelj monó csengőhangot! 06-90/635-545

MK28486: Macskajaj
MK28277: TNT – Egyetlen szó
MK28013: PanjabiMc – Jogi
MK28369: Balázs Fecó – Dőlj hátra
MK28365: Apostol – Eladó, kiadó most a szívem
MK28160: Limp Bizkit – Rollin
MK28046: Starsailor – Alcoholic
MK28221: Sting-Craig David – Rise and fall
MK28070: Ramstein – Sonne
MK28475: Suzanne Vega – Toms Diner
MK28448: Új Tekknő – Minden ember én akarok lenni
MK28185: Máte Péter – Egyszer véget ér
MK28133: István a király – Abaug Koppány
MK28531: Baby Gaby – Hazudj még nekem
MK28044: New Order – Blue Monday
MK28338: Lajcsi-Bódi – Elmegyek – Zsavtarne
MK28537: Junior Jack – Stupidistico
MK28348: Queen – We will rock you
MK28306: Outkast – Ghetto music
MK28270: Nyers – Bármi a divat
MK28538: Király Linda – Gáspár László – Olimpiai dal
MK28407: Groovehouse – Elmúlt a nyár
MK28546: Melody Boys – Nem loptam én életemben
MK28317: Enrique Igelsias – Not in love
MK28143: Micimackó
MK28372: Bódi Guszti – Olyan jó, hogy itt vagy
MK28420: Lagzi Lajcsi – Hosszú fekete haj
MK28377: Crystal – Nincs több lánc
MK28233: CHIP – Solitaire
MK28398: Dupla kávé – Most élsz
MK28455: Vtech – Senki másnak nem mondtam meg
MK28379: Csonka András – Szeretem a szemed
MK28510: Family Frost
MK28400: Fiesta – A tiéd mindenem
MK28489: Avril Lavigne – My happy ending
MK28038: Craig David – Seven days
MK28500: TLC – No scrubs
MK28223: Linkin Park – Forgotten
MK28387: Desperado – Még egy utolsó perc
MK28144: Mission Impossible
MK28071: Seal – Kiss from a rose
MK28219: Danii Minogue – I begin to wonder2
MK28011: Eminem – Business
MK28007: Kylie – Sweet music
MK28342: Crystal – Itt megtalálsz
MK25023: Groovehouse – Vadász
MK28061: Kylie Minouge – Red blooded
MK28184: Kozmix – Angyal
MK28346: The Everly Brothers – All I have to do is dream

MK25021: Britney Spears – When you
MK28245: Stuff – Ágyra járok
MK28316: Depeche Mode – Here is the house
MK28521: Roxy szignál
MK28166: Jamiroquai – All right
MK28401: Fiesta – Én vagyok az
MK28074: Jennifer Lopez – Feelin' so good
MK28000: Atomic Kitten – Ladies night
MK28041: Madonna – Nothing fails
MK28267: Charlie-Kiraly Linda – Játszom, ahogyan lélegzem
MK28320: Jean Michelle Jarre – Oxygene
MK28268: Crystal – Jég a tűzben
MK28257: Bon Bon – Valami Amerika
MK28126: 2Pac – Changes
MK25025: Paul van Dyke – For an angel
MK28394: Dupla kávé – Ha nem tudom nem fáj
MK28410: Kaczor Ferenc – Bocsáss meg nekem
MK28322: Gladiátor
MK28480: Linkin Park – Breaking the habit
MK28198: Vad angyal 2.
MK28079: Avril Lavigne – Complicated
MK28062: Marilyn Manson – Beautiful people
MK28453: Vtech – Homokba írt szerelem
MK28450: United – Gyémánt éjszakák
MK28381: Delhusa Johnny – Holdfényes éjszakán
MK28544: Lasgo – Alone
MK28423: Mario – Sárga rózsa
MK28319: Freshfabrik – Time to become one
MK28176: Slipknot – Wait and bleed
MK28181: Süsü
MK28287: Jamiroquai – Love Foolsophy
MK28231: Faith No more – RV
MK28291: Tiziano Ferro – Sere nere
MK28149: Titanic intro
MK28119: ZIL – Aquelas
MK28073: Faith No More-Digging – The grave
MK28130: Eminem – Kim
MK28060: Dr Dre feat-Eminem – Purple hills
MK28178: Annie Lennox – No more I love yous
MK28164: Balázs Pali – Lehettem volna mese
MK28132: Eminem – Without me
MK28301: Usher – Yeah
MK28542: Dido – See you when you are 40
MK28404: Fiesta – Távol mindenkitől
MK28148: Star Trek
MK28239: Starsailor – Silence is easy
MK28146: Pulp Fiction Theme
MK28004: Hooligans – Szenzáció
MK28235: Marilyn Manson – This is the new

MK28264: Vtech – Vele minden jó
MK28036: Blue – All rise
MK28547: X-Akták
MK28454: Vtech – Kell egy jóbarát
MK28353: The Rasmus – First day of my life
MK28199: ATB – Hold you
MK28395: Dupla kávé – Kellene most egy jóbarát
MK28419: Lagzi Lajcsi – Egy a szívem
MK28228: Dr Dre feat-Eminem – Forgot about Dre
MK28121: Flashdance
MK28005: Enrique Iglesias – Private emotion
MK28042: Schindler Listája
MK28449: United – A föld napos oldalán
MK28290: Metallica – Frantic
MK28116: Back II Black – Zene nélkül mit érek én
MK28165: Evanescence – Heart shaped box
MK28253: Bon Jovi – It's My Life
MK28244: Rebublic – Szabadíts meg
MK28065: TNT – Kicsi gesztenye
MK28158: Kozso – Soha véget nem ér
MK28427: McHawer + Tekknő – Lakodalom van a mi utcánkban
MK28411: Kaczor Ferenc – Kocsmáros gyújtsd meg a gyertyát
MK28498: McHawer + Tekknő – Kimegyek a temetőbe
MK28497: Kispál és a Borz – Zsákmányállat
MK28308: Mozart – Varázsfuvola-Éjkirálynő áriája
MK28414: Kerozin – Durva didi
MK28413: Kaczor Ferenc – Tombold ki magad
MK28136: Derrick
MK28084: Chingy – Holiday inn
MK28122: Cypress Hill – Rock superstar
MK28406: Groovehouse – Éjjeli vadász
MK28179: Mekk mester
MK28340: Missy Elliot – Work it
MK28428: McHawer + Tekknő – Lidi néni
MK28207: Faithless – We Come One
MK28167: Los Ketchup – Asereje

TOP10 monó csengőhang

MK28939: Oroszlán Szonja-Bebe - Micsoda nő ez a férfi
MK28904: Lola - Álomtánc
MK28928: Kozmix - Honfoglalás
MK28979: LL Junior - Normális srác
MK28487: Rómeó és Júlia
MK28984: Üvegtigris 2.
MK28540: Dj Tiesto - Traffic
MK28708: Dj Szatmári-Jusus - Égess el
MK28141: Keresztapa
MK28839: Rony - Árva fiú

CSERÉLD LE A CSENGŐHANGODAT!

T-Mobile, *Pannon* vagy *Vodafone* hálózatból küldd el a kiválasztott csengés melletti **kódot** majd egy szóközt követően a telefonodnak megfelelő **utókódot** SMS-ben a **06-90-635-545** számra! Az utókód Nokia készülékek esetén: **NO**, Sagem: **SA**, Motorola: **MO**, Siemens: **SI**, Ericsson: **ER**, Alcatel: **AL**, Samsung **SG**. A csengőhangok minden Nokia készülékre és a fenti készülékek közül azokra tölthetők le, amelyek dallamszerkesztővel rendelkeznek. Példa: **MK21026 AL**

Ha *másnak* szeretnéd elküldeni a csengőhangot, akkor a fentiek alapján írd meg az SMS-t annyi módosítással, hogy utókódként a célpont telefontípusát add meg, majd egy újabb szóközt követően a célszemély telefonszámát *06*-al kezdve, például: **MK21026 AL 06301234567**

Ha *vezetékes* telefonról szeretnél rendelni, akkor hívd a 06-90-442-466 számot, majd az ott hallható menü segítségével billentyűzd be a kiválasztott csengőhang kódját a *betűk nélkül*! A készülékek a csengőhangokat nem az eredeti előadók hangján szólaltatják meg, hanem oly módon, ahogyan azt az adott készülék műszaki adottságai lehetővé teszik. További csengőhangokat a www.mobilkor.hu weboldalon találsz. Telefor Kft. Ügyfélszolgálat: 06-1-422-3490

A rendelés díja: SMS-ben rendelve 400 Ft+ÁFA/SMS, vezetékes hálózatból 240 Ft+ÁFA/perc. Felhasználóink adatait a hatályos adatvédelmi előírásoknak megfelelően kezeljük. A szolgáltatás igénybe vételével hozzájárulsz további – akcióinkról szóló - SMS fogadásához. Bővebb információ: www.telefor.hu.
Az ÁFA mértéke 2005. december 31-ig 25%, 2006. január 1-től 20%.

15. lecke

Roaming szolgáltatások

A mai korban már majdnem mindenkinek van mobiltelefonja, és azt használni is szokta. Így hát érthető, hogy egyre nagyobb az igény a mobiltelefon-használók körében, hogy kedvenc kis készüléküket megszokott telefonszámukkal külföldön is használhassák.

A magyar mobiltelefon-szolgáltatók a kezdetektől fogva alkalmazkodtak, sőt gerjesztették ezt a fogyasztói igényt, s így a magyar előfizetők is a világ számos országában használhatják telefonjukat a külföldi szolgáltatók hálózatát igénybe véve. Az amúgy sem olcsó mobiltelefonálás költségeit azonban igen jelentősen megdobhatja egy-egy külföldi használat, amelynek költségeivel tapasztalataink szerint egyre többen, de még mindig viszonylag kevesen vannak tisztában.

Mire figyeljünk?

Külföldi használat során az alábbiakat kell figyelembe venni: A GSM alapelve szerint a belföldi hívásokért a hívó fél fizet, a külföldön fogadott ún. roaming-hívások esetében azonban a hívott fél is fizet. A külföldön kezdeményezett és fogadott hívások, illetve az egyéb külföldön igénybe vett szolgáltatások (pl. rövid szöveges üzenet küldése) díját forintban, Magyarországon kell kiegyenlíteni.

A külföldön kezdeményezett hívások díja az adott külföldi szolgáltató mindenkori tarifája alapján kerül elszámolásra.

Országtól függően több külföldi szolgáltató hálózata is használható, amennyiben azok szerződéses viszonyban állnak a hazai szolgáltatóval. Mivel az adott ország mobilszolgáltatóinak a tarifái között akár jelentős eltérés is lehet, ezért nagyon fontos, hogy tisztában legyünk a szolgáltatók áraival, és így kiválaszthassuk az adott paraméterek szerinti legkedvezőbbet. Ne hagyatkozzunk mindig az automatikus hálózatkeresésre, mivel az a legjobb vételi lehetőséget biztosító hálózatot állítja be, amely nem feltétlenül a legolcsóbb. Egyes készülékeknél beállítható egy bizonyos preferencia-sorrend, de ez sem mindig célravezető, mivel előfordulhat, hogy az a hálózat, amiben a csúcsidőszaki percdíjak a legolcsóbbak, SMS-küldésben drága.

A különböző országokból kezdeményezett Magyarországra jövő hívások díjai nagyon kevés kapcsolatban vannak a Magyarországtól való földrajzi távolsággal, a díj leginkább az ország mobilszolgáltatásainak elterjedtségétől, fejlettségétől függ. Amennyiben egy országban a mobiltelefon használata luxusnak számít, akkor várhatóan sokkal drágábban lehet csak mobilon hazatelefonálni, mint mondjuk egy távoli, azonban fejlett helyről.

A hangposta-szolgáltatás használata külföldön a megszokottól eltérően működik, mivel a hívott félnek kell fizetnie mind a Magyarország és a telefonunk, illetve a telefon és a hangposta közötti utat, azaz két nemzetközi hívás költségét. Ezt automatikus átirányítással kiküszöbölhetjük.

Hívás külföldről

Előfizetéses (post-paid) csomaggal rendelkezőknek ajánlott ellenőrizniük, hogy a célországban vannak-e GSM szolgáltatók, illetve, hogy melyekkel van az itthoni szolgáltatóknak együttműködési szerződése, és ezek után nem árt megismerkedni a különböző szolgáltatók költségeivel sem. Mindegyik hazai szolgáltató honlapján meg lehet találni az aktuális árakat.

Utána kell nézni, hogy aktiválva van-e a roaming szolgáltatás. A roaming aktiválása ingyenes mindegyik szolgáltatónál, s lehet, hogy automatikusan meg is történik, de bizonyos esetekben külön kell igényelni a telefonos ügyfélszolgálatokon. Utazás előtt mindenképpen érdemes áttekinteni az aktiválásra vonatkozó szabályokat, mert amennyiben az aktiválás elmarad, akkor külföldön kellemetlen meglepetéssel szembesülhetünk, akkor, amikor bekapcsoljuk a mobilunkat, s az nem talál

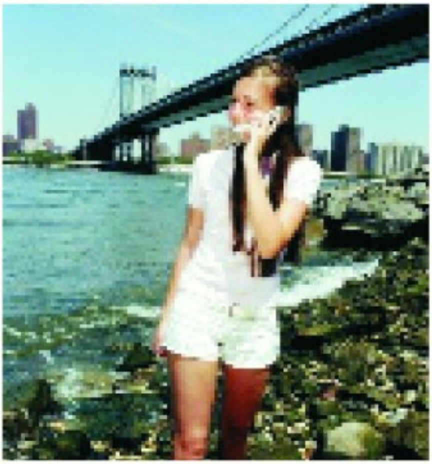

szolgáltatót. Az aktiválást csak egyszer kell elvégezni (amennyiben egyáltalán szükséges), utána már bármikor is utazunk, biztosak lehetünk abban, hogy fogjuk tudni használni telefonunkat.

A roaming szolgáltatás új csomag vásárlása esetén általában még pár hónapig nem elérhető (jellemzően 3 hónap a roaming-mentes időszak). Aki ezen időszakban is külföldön akarja használni telefonját, kaució befizetése ellenében teheti ezt meg.

Pre-pead kártyás előfizetők sokáig nem használhatták a roaming szolgáltatásokat, s amikor bevezették akkor is sokáig jóval bonyolultabb volt, mint a havi előfizetők számára. Manapság ez a megkülönböztetés nagyjából megszűnt.

Mindegyik pre-paid csomagban csak bizonyos határig lehet külföldön telefonálni. Ahogy a kártyán lévő összeg a szolgáltató által meghatározott határ alá esik (szolgáltatónként különbözik az összeg, mely 1000 Ft körül van), akkor a szolgáltatás többet nem elérhető. A kártyát azonban a legtöbb esetben külföldön is fel lehet tölteni, s így a roaming csevegés folytatható. Prepaid csomagos ügyfelek esetében is él a 3 hónapos átmeneti időszak, melyben a roaming nem aktiválható.

Először a pre-paid csomagoknál jelentek meg az egyszerűsített roaming tarifák, mely nem tesznek különbséget a különböző szolgáltatók között. Ez nagy könnyebbséget jelent, hiszen nem kell figyelni, hogy me-

lyik hívásnál melyik külföldi szolgáltatót előnyösebb választani, de van olyan csomagcsalád is, ahol van egy bizonyos preferált hálózat, mely olcsóbb a többinél (pl. Vodafone World)

Amennyiben kíváncsiak vagyunk a különböző roamingpartnerek tarifáira, illetve további részletekre, keressük fel a szolgáltatónkat, és érdeklődjünk náluk telefonon vagy személyesen.

Hogyan?

A külföldi hálózatokból indított hívásokat mindig az adott országban használatos az AA megfelelő nemzetközi előhívót tanácsos használni. A legtöbb ország esetében ez az előhívó a „00". Amennyiben az adott ország nemzetközi forgalom választóját nem ismeri, billentyűzzük be a készülékén a „+" jelet, majd az ország előhívóját, a körzetszámot és a hívni kívánt telefonszámot. Amennyiben nem megfelelő kóddal indítjuk nemzetközi hívásunkat, a hívás eredménytelen lesz. Javasolom, hogy a fontos telefonszámokat nemzetközi előhívóval együtt tároljuk el (pl. +3630XXXXXXX), így az eltárolt telefonszámok belföldről és külföldről egyaránt hívhatóak lesznek.

Mennyiért?

Amennyiben feltétel nélküli hívásátirányítást kérünk (minden beérkező hívását átirányítja), az ugyanúgy működik és ugyanannyiba kerül, mintha az átirányítást Magyarországon kértük volna. A feltételes hívásátirányítás (amikor vonala foglalt, amikor valamilyen okból nem képes hívását fogadni, amikor nem elérhető) esetén a hívás mindenképpen a vendég hálózat központján keresztül bonyolódik, és díjazása ennek megfelelően történik. Azaz egy érkezett és egy, az átirányított számra indított hívás díja összegződik.

Forrás:
www.pannon.hu
www.t-mobile.hu
www.vodafone.hu
www.telefonguru.hu

Toti

II. MOBILKOR - DELFIN KUPA
SZINKRONÚSZÓ VERSENY 2006

A verseny helye és ideje:

Monor Városi Uszoda

Monor, Balassi B. u. 14.

2006. május 20-21.

A verseny rendezője:

DELFIN MONORI SZINKRONÚSZÓ CLUB

Támogatóink:

MOBILKOR Agrovil – pénztárgép szerviz, Casino & Cafe, CITY Kft, CLB Független Biztosítási Alkusz Kft., CSILÓ és Tsa Kft. – Herczegh József, Dzsupin Imre, ESTREA Kft.,Fényes Imre, HESZA, Ildikó Virág, ISEUM TOURS – freeFLY.hu, KOMPAKT Szerviz Kft., LIQUIDGOLD Kft. – SMIRNOFF ICE, Monor Városi Önkormányzat, zvideo,Monor Városi Uszoda Kht., MTT Monor, Nagy László és Tsa Kft., Nyerges Hotel Kft., Pál Istvánné virágüzlet, Panning Kft., Reprodesign Kft., Tooltech Bt., Üzletkötő Extra, Vidéki Roller Kft., www.synus.hu,

arpadgsm.hu

Mobiltelefon
Adás-Vétel-Csere-Szervíz

Tartozékok - Kiegészitők
Hatalmas Választékban:

Műszaki cikkek
Adás-Vétel-Csere-Beszámítás

Laptopok
Adás-Vétel-Csere

Akkumulátorok, hálózati töltők, autóstöltők, adatkábelek, bőrtokok, műanyag tokok, bluethooth eszközök, övtáskák, előlapok, headsetek, Memória kártyák .

On - Line Webshop Áruház

Üzleteink: XIII. Victor H. u. 2. Tel.: 06 (30) 529-23-90
XIII. Lehel Csarnok-Galéria szint Tel.: 06 (30) 599-40-09
III. Flórián tér, Flórián Üzletház /emelet/ Tel.: 06 (30) 202-00-05
IV. Árpád út 89. Tel.: 06 (30) 907-50-90

BenQ & SIEMENS MOBIL MÁRKASZERVIZ

MINDEN TÍPUSÚ BenQ-SIEMENS, BÁRMELY SZOLGÁLTATÓ-tól vásárolt MOBIL-, ANALÓG-, ISDN-, ALKÖZPONTI-, HORDOZHATÓ-, ASZTALI
TELEFONOK és TARTOZÉKAI
ÉRTÉKESÍTÉSE, GARANCIÁLIS és azon túli JAVÍTÁSA rövid határidővel.

TARTOZÉKÉRTÉKESÍTÉS
KÉSZÜLÉKFELÚJÍTÁS
SZAKTANÁCSADÁS
ELEKTRONIKAI HULLADÉK ÁTVÉTEL

FUJITSU-SIEMENS PDA és tartozékok értékesítési pontja

TELE-SIGNAL Kft.
1143 Budapest, Hungária krt. 128.
a SIEMENS épületében
Tel.: 471-2-471 www.tele-signal.hu

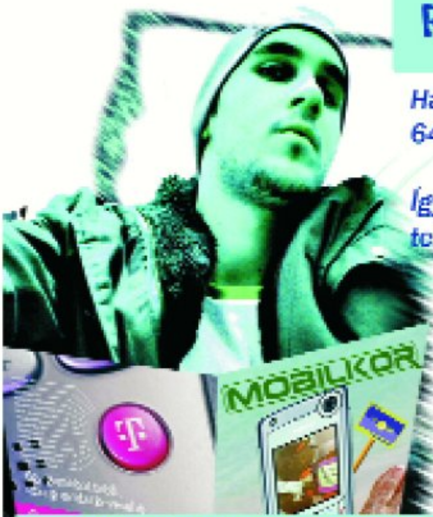

Rendeld meg a Mobilkort!

Ha szeretnéd házhoz kapni a Mobilkort 64 oldalon, rendeld meg most!

Így kéthetente biztosan olvashatod telekommunikációs magazinunkat!

Technikai költsége:

1 hónapra - 360 Ft (bruttó)
3 hónapra - 1 080 Ft (bruttó)
6 hónapra - 2 160 Ft (bruttó)
1 évre – 4 320 Ft (bruttó)

A technikai költséget add fel postán egy rózsaszín csekken (belföldi postautalványon)
A Mobilkor Kft. részére: 3530 Miskolc, Meggyesalja u.4. fsz./2.
és NE FELEDD A CÍMED PONTOSAN MEGJELÖLNI!

MOBILKOR - lelőhelyek

telekommunikációs boltok, ahol tutira megtalálod lapunkat

1095, Budapest, Boráros tér 7.
(Duna Ház, I. emelet, 22-es üzlet)
Emelet Gsm
Tel: 06/20-931-9089, 216-78-63
Nyitva: H-P: 10.00- 18.00
Új és használt készülékek adása-vétele-cseréje!
Gyári és utángyártott tartozékok!

Lehel Csarnok
Galéria szint
13. ker.
Árpád gsm
Tel: 30-599-4089
Nyitva: H-P 9-18 SZ 9-14

1114, Budapest, Bartók Béla út 44.
Dr Mobil Mobiltelefon Szaküzlet és Szerviz
Tel : 789-6621
Nyitva: H-P: 9.00- 18.00 Sz: 10.00- 13.00
www.drmobil.hu

Victor Hugo u. 2.
13. ker.
Árpád gsm
Tel: 30-529-2390
Nyitva: H-P 9-18 SZ 9-14

Kőbánya-Kispest Metro
lent a buszmegállónál
Botond Gsm
Tel: 30/292-8620
Nyitva: H-P: 10.00-18.00, Sz: 10.00-14.00

Flórián tér
Flórián üzletház (emelet)
3. ker.
Árpád gsm
Tel: 30-282-8085
Nyitva: H-P 9-18 SZ 9-14

X. ker Mádi u. 124.
Mádi u. Kada u. sarok
Botond gsm
Tel:30/292-8620
Nyitva: H-P: 10.00-18.00 Sz: 10.00-14.00

Árpád út 89.
4. ker.
Árpád gsm
Tel: 30-907-5090
Nyitva: H-P 9-18 SZ 9-14

A tekergő zeneszerető

Miről beszélek már megint? Tekeregő, zeneszerető? Igen! Kicsit „agytornáztam", és úgy látom, ezzel nem vagyok egyedül, hisz a mobilgyártók is – főleg a Nokia – előszeretettel alkalmazza, foglalkoztatja az agymenésben szenvedő kreatív emberkéket.

Ezek az emberek mindig elégedetlenek a világgal, a formákkal. Mindig és mindent tökéletesíteni szeretnének. A bonyolultat leegyszerűsítik, az egyszerűt pedig megbonyolítják. Nem szeretik, sőt gyűlölik a szimmetriát. Az elmúlt év extrém kinézetű telefonjait is nekik köszönhetjük. Első ránézésre azt hihetjük, hogy mára lenyugodtak és megbékéltek világunkkal. Miből vontam le ezt a téves következtetést? Elárulom! Végigfutottam a Nokia 2006. évi készülékkínálatán, és abba a hibába estem, hogy a fotóknak hittem, amikről nem derült ki, hogy a szögletes, emberbarát formák, milyen nem mindennapi alkalmazásokat, trükköket vonultatnak fel.

Egy szemből és egy profilból készült fotón tesztalanyunkat is egy egyszerű „téglamobilnak" nézhetjük, holott egy igazi tekervényes ketyere. Melyik telóról beszélek? Arról, amelyik felőled nézve telefon, felőlem Mp3 lejátszó, vagy éppen ellenkezőleg, felőled MP3 lejátszó felőlem meg egy kivehetetlen valami, amin csak egy numerikus klaviatúrát látok. Kitaláltad már, hogy melyik ez a teló? Remélem igen, mert ha nem, akkor kezdheted elöről az olvasást, hisz a címet kihagytad, amiből azonnal kiderül, hogy jövevényünk a Nokia 3250-es „zenemobil".

Izgő-mozgó teló

Újra hódít a szögletes téglaforma. Tesztalanyunk lelkét is egy ilyen alakú testbe zsúfolták. Maga a test egy tömegnövelési időszakon esett át, és így 115 g-ra hízott. Zömök testét kizárólag minőségi anyagból építették fel. Enyhébb időjárásban két oldala fémesen hűvös, mely arról árulkodik, hogy nem csak műanyaggal burkolták.

A méretes előlap nagy részét a 262 144 szín megjelenítésére képes TFT kijelző foglalja el. Alatta kapott helye az elkülönített mini kezelőfelület, amit az ötállású joy, a menücsalogató, a két opciógomb, a két híváskezelő alkot.

És most jön a furcsaság. Az egyszerűnek tűnő téglatest nem is olyan egyszerű, hisz az alja egy eltekerhető kisebb téglatest, melyen a numerikus gombsor kapott helyet. De mire jó, hogy eltekerhető? A numerikus felületen túl, ezen a kis téglatesten kapott helyet a kamera is és az MP3 lejátszó kezelőfelülete is. Ha 90 fokban tekerjük el a készülék alját, akkor életre keltjük a kamerát. Azt mi döntjük el, hogy magunkat vagy a látható környezetet fotózzuk, hisz balra is, illetve jobbra is tekerhetjük az integrált 2 megapixeles kamerát.

Ha viszont úgy döntünk, hogy 180 fokban tekerjük meg a forgó részt, akkor a numerikus klaviatúra hátulra kerül és láthatóvá válik az MP3 lejátszó gombsora, a stop, a play, a pause és a tekerés gombok.

Akkor is 90 fokba kell eltekerni ezt az izgő-mozgó részt, ha a memóriakártyához akarunk hozzáférni, hisz a fix rész bal alsó sarkában kapott helyet a kártyafoglalat, melybe könnyedén becsúsztathatjuk a mellékelt 128 MB-os mikroSD kártyát. Hogy bőkezű volt-e a gyártó? Azt döntsd el te! A Nokia leírása szerint – garantált keretek között – 1 GB-os kártyával is bővíthetjük a 10 MB-os belső memóriát. A rendszercsatlakozó és a töltő-

bemenet a fix rész jobb oldalán díszeleg. A bekapcsoló gomb a gyártói hagyományokat követve a homlokrészen kapott helyet.

Az okos zenész

Tesztalanyunk azon túl, hogy a zenehallgatásra és a fotózásra van kihegyezve, még okos is, hisz egyénre szabható oprendszerrel rendelkezik. A Nokia által gyártott „okos telefonok" rendszerint a Symbian oprendszert részesítik előnyben. Így van ez tesztalanyunknál is. A korábbi modelleknél megismert beszédes ikonokat átdolgozták, megszépítették, és háromdimenzióssá tették. A kijelző színeit maximálisan kihasználják, viszont a felbontás nem nőtt fel a háromdimenziós megjelenítéshez.

Az operációs rendszerrel rendelkező telefonok sajátossága, hogy a felhasználó kedve szerint bővítheti a készülék alkalmazás- és szolgáltatáskészletét, ezért rendkívül bonyolult feladat lenne felsorolni azokat az alkalmazásokat, programokat, melyek megkönnyítik és feldobják életünket. A következő bekezdésben a hardveres támogatású szolgáltatásokról szólnék. Hogy ne csak semmitmondó technikai szavakat használjak, pontosítom, hogy mi is az, ami lekötötte figyelmemet. Elsősorban az MP3 lejátszó, a fényképező és a telefonrész.

egyénre szabható oprendszer

Multimédia mesterfokon

Tesztalanyunk mesteri szinten alkalmazza a különböző multimédiás szolgáltatásokat. Megszállott zenekedvelő. Erről árulkodnak a külső és a belső jegyek is. A furcsa kialakításnak köszönhetően semmi perc alatt elővarázsolhatjuk a zenejátszó masináknál megismert kezelőfelületet. Ezzel párhuzamosan a szoftver az MP3 lejátszót is életre kelti, melynél beállíthatjuk a hangzásképeket, a lejátszási számok listáját, sorrendjét és a visszhangok milyenségét.

Ahhoz, hogy tökéletes minőségben hallgathassuk kedvenc, előre feltöltött számainkat, csatlakoztatnunk kell a távirányítóval ellátott sztereó fülest, melyet a gyártó az alapcsomagban mellékelt. A távirányítón helyet kaptak azok a gombok, melyek a zenehallgatást megkönnyítik. A csomag kibontását követően kicsit megdöbbentem, hisz a konkurenciánál megismert dobhártyáig betolós megoldást választották Nokiáék is. Három különböző méretű szilikon gumit mellékeltek a fülhallgatóhoz, mert ugye mindenkinek más és más a füllyuk mérete. Ez a füles is jack dugóval rendelkezik, amely beleillik abba az átalakítóba, amit közvetlenül a telefonba illeszthetünk. Ez a megoldás lehetővé teszi azt, hogy bármilyen jack dugós fej- vagy fülhallgatót csatlakoztassunk a 3250-eshez.

Ugyancsak ezt a fülest kell csatlakoztatnunk, ha rádiót akarunk hallgatni, hisz a headszett kábele veszi át az antenna szerepét. A 3250-es visual rádióval rendelkezik, ami annyit tesz, hogy bekapcsolódhatunk az adásba, informálódhatunk a számokról, az előadókról, benevezhetünk interaktív játékokba. Ez a szolgáltatás még hazánkban, tudomásom szerint, nem támogatott.

Kép és videó mágus

„Tekergő kedvencünk" két megapixeles beépített kamerával rendelkezik, melyet menüből, illetve a mozgó rész eltekerésével kelthetünk életre. Kameraszoftvere lehetővé teszi az éjszakai fotózást, a sorozatfelvétel-készítést és az időzített exponálást. Támogatja még a

videoklip rögzítését is. A videoklipek maximális felbontása 176x144 pixel lehet. Másodpercenként 15 képkocka rögzítésére képes.

Alkotásainkat az előre telepített szerkesztő programokkal alakíthatjuk, tökéletesíthetjük, majd ezek után MMS-ként, illetve e-mailként postázhatjuk ismerőseinknek. Adatkábel és Bluetooth segítségével szinkronizálhatjuk számítógépünkkel értékes alkotásainkat, adatainkat.

Igazi adatbank, hisz tömérdek naptári és telefonkönyvi bejegyzést tud észben tartani. Telefonkönyve az operációs rendszernek köszönhetően egyénre szabható és tömérdek albejegyzéssel bővíthető. Egy ilyen telefonkönyv igazi társ a kapcsolattartásban.

Telefon, fényképező, MP3 lejátszó

Alapból telefon, de ez a szolgáltatás már szinte eltörpül a különféle multimédiás alkalmazások mellett. Elsősorban zenehallgatásra tervezték. A mellékelt füles rendkívül erőteljes hangon szólaltatja meg a letárolt számokat. A hangzásképek változtathatók, viszont nem találtam olyan beállítást, ami igazán kiemelné a mély hangokat. Hiányoltam a konkurenciánál megismert telt hangzást. A 3250-esnél tisztán, hangosan, de kissé élesen szólalnak meg a zeneszámok.

Fényképezője éles, viszont színszegény képeket készített, legalábbis annál a szoftververziónál, mely nálunk járt. Ebből a modellből kihagyták az autofókuszt és a makro-módot, ami gyakran jól jönne, főleg akkor, ha valamilyen iratot, jegyzetet szeretnénk fotózni. Kijelzője éles, színekben gazdag, viszont a pixelek – szerintem – még mindig nem elég finomak.

Azoknak ajánlható, akik szeretnek útközben is zenét hallgatni, viszont nem szeretik a kötöttségeket. A gyártó operációs rendszere lehetővé teszi az alkalmazások telepítését cserélgetését, így soha nem unhatjuk meg kedvencünk szolgáltatáskészletét.

A nem mindennapi kivitel, párosul a nem mindennapi tudással. Nem tudok mondani olyan szolgáltatást, amit hiányoltam belőle. Kötelező kipróbálni, meghallgatni, megtapizni, aztán ha beleszerettünk, kezdhetünk spórolni.

– T. Tom –

+ Nagyszerű multimédiás okosteló.

– Hiányzó autofókusz és makro-mód.

?

Előfizetéssel:	– Ft
Feltöltőkártyával:	– Ft
Kártyafüggetlenül:	84 900–95 950 Ft

Az árak lapzártáig érvényesek.

Színes háttérképek!

Egyéb háttérképek *(Ára: 400 Ft+ÁFA/SMS). Tel.: 90/635-545)*

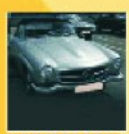
MK660296

MK660299

MK660300

MK660301

MK660303

MK660306

MK660308

MK660309

MK660311

MK660312

MK660313

MK660314

MK660315

MK660318

MK660319

MK660324

MK660326

MK660327

MK660328

MK660329

MK660337

MK660339

MK660340

MK660341

MK660343

MK660344

MK660345

MK660346

MK660347

MK660348

MK660349

MK660350

MK660354

MK660356

MK660358

MK660359

MK660360 MK660361 MK660362 MK660371 MK660373 MK660377

1. *Bármely* mobilhálózatból a **közölt** telefonszámra küldd el SMS-ben a kiválasztott háttérkép **kódját.** (Példa: **MK660022**) **2.** A válaszban megérkezett könyvjelzőre vagy hírszolgáltatói üzenetre rákattintva **WAP-felületen** keresztül töltsd le a háttérképet. **3.** Mentsd el a letöltött színes háttérképet a telefonodba!

Háttérképek csak megfelelően beállított **WAP-eléréssel** tölthetők le! Küldd a TESZT szót a 06-20-9000-868-as alapdíjas számra! Az érkező wap-címet töltsd le a telefonodra, és ha megfelelő a wap hozzáférésed és jók a beállításaid, a megjelenő oldalon megtudod, hogy milyen tartalomtípusokat támogat a készüléked! Telefor Kft. Ügyfélszolgálat: 06-1-422-3490. Felhasználóink adatait a hatályos adatvédelmi előírásoknak megfelelően kezeljük. A szolgáltatás igénybe vételével hozzájárulsz további – akcióinkról szóló – SMS fogadásához. Bővebb információ: www.telefor.hu. Az ÁFA mértéke 2005. december 31-ig 25%, 2006. január 1-től 20%.

Fantasztikus JAVA játékok! Valódi játékélmény a mobilodon!

1. *T-Mobile*, *Pannon* vagy *Vodafone* hálózatból küldd el a kiválasztott játék **kódját** a játéktól függően (800 Ft+ÁFA/SMS vagy 2x800 Ft+ÁFA/SMS) egyszer vagy kétszer egymásután SMS-ben a **06-90-629-444** számra! (Példa: **MKGAME37443**) **2.** A válaszban megérkezett könyvjelzőre vagy hírszolgáltatói üzenetre rákattintva **WAP-felületen** keresztül töltsd le a játékot. **3.** Mentsd el a letöltött játékot a telefonodba!

MKGAME53157 *(1 db SMS)*

Nokia 3100, 3200, 3300, 3410, 3510i, 3650, 5100, 6100, 6220, 6230, 6310i, 6600, 6610, 6800, 7200, 7210, 7250i, 7650, 8910i, Nokia N-Gage; Siemens C55, C60, MC60, M50, M55, S55, SL55, SX1; Sharp GX10i; Motorola T720i, V300, V400, V500, V525, V600; Sony Ericsson T610, T630.

MKGAME80913 *(2 db SMS)*

Nokia 2650, 3100, 3120, 3200, 3220, 3300, 3510i, 3650, 3660, 5100, 5140, 6100, 6220, 6230, 6260, 6600, 6610, 6630, 6670, 6800, 6820, 7200, 7210, 7250(i), 7260, 7610, 7650, 8910i, N-Gage, N-Gage QD; Siemens SX1; Sony Ericsson F500i, K500i, K700i, Z1010; Samsung E700, E800.

MKGAME24185 *(2 db SMS)*

Nokia 3100, 3200, 3300, 3410, 3510i, 3650, 5100, 6100, 6220, 6230, 6310i, 6600, 6610, 6800, 7200, 7210, 7250i, 7650, 8910i, Nokia N-Gage; Siemens C55, C60, MC60, M50, M55, S55, SL55, SX1; Sharp GX10i, GX20; Motorola T720i; Sony Ericsson T610/Z600, T630.

MKGAME24197 *(2 db SMS)*

Nokia 3100, 3200, 3300, 3410, 3510i, 3650, 5100, 6100, 6220, 6230, 6310i, 6600, 6610, 6800, 7200, 7210, 7250i, 7650, 8910i, Nokia N-Gage; Siemens C55, C60, MC60, M50, M55, S55, SL55; Sharp GX10i; Sony Ericsson T610/Z600, T630.

MKGAME31413 *(2 db SMS)*

Nokia 3100, 3200, 3300, 3510i, 3650, 5100, 6100, 6220, 6230, 6600, 6610, 6800, 7200, 7210, 7250i, 7600, 7650, 8910i; Siemens SX1.

MKGAME33367 *(2 db SMS)*

Nokia 3100, 3200, 3300, 3650, 5100, 6100, 6220, 6230, 6600, 6610, 6800, 7200, 7210, 7250i, 7650; Sharp GX10i.

MKGAME34627 *(2 db SMS)*

Nokia 3100, 3200, 3300, 3510i, 3650, 5100, 6100, 6220, 6230, 6610, 6800, 7200, 7210, 7250i, 7650, 8910i.

MKGAME53819 *(2 db SMS)*

Nokia 3100, 3200, 3300, 3510i, 3650, 5100, 6100, 6220, 6230, 6600, 6610, 6800, 7200, 7210, 7250i, 7600, 7650, 8910i, Nokia N-Gage; Sharp GX10i, GX20, GX30; Motorola V300, V400, V500, V525, V600.

MKGAME40015 *(2 db SMS)*

Nokia 3100, 3200, 3300, 3510i, 3650, 5100, 6100, 6220, 6230, 6610, 6800, 7200, 7210, 7250i, 7600, 7650, 8910i, Nokia N-Gage; Siemens C60, M55, MC60, S55, SL55, SX1; Sharp GX10i, GX20, GX30; Sony Ericsson T610, T630.

MKGAME61601 *(2 db SMS)*

Nokia 3100, 3200, 3300, 3510i, 3650, 5100, 6100, 6220, 6230, 6600, 6610, 6800, 7200, 7210, 7250i, 7600, 7650, 8910i, Nokia N-Gage; Siemens C60, M55, MC60, S55, SL55, SX1; Motorola T720i, V300, V400, V500, V525, V600; Sony Ericsson K700i, T630, Z1010; Sharp GX10i, GX20, GX30; Samsung E700; Sagem MyV-65.

MKGAME33673 *(1 db SMS)*

Nokia 3100, 3200, 3300, 3510i, 3650, 5100, 6100, 6220, 6230, 6310i, 6600, 6610, 6800, 7200, 7210, 7250i, 7600, 7650, 8910i; Siemens C55, C60, MC60, M50, M55, S55, SL55, SX1; Sharp GX10i; Motorola T720i; Sony Ericsson T610, T630.

MKGAME80257 *(2 db SMS)*

Nokia 2650, 3100, 3120, 3200, 3220, 3300, 3510i, 3650, 3660, 5100, 5140, 6100, 6220, 6230, 6260, 6600, 6610, 6630, 6670, 6800, 6820, 7200, 7210, 7250i, 7260, 7610, 7650, 8910i, N-Gage, N-Gage QD, N-Gage; Siemens C65, CX65, CX70, M65, S65, SK65, SL65, SX1; Motorola V180, V220, V300, V400, V500, V525, V600; Sony Ericsson K700i, T610, T630, Z1010, Z600; Sharp GX10i, GX15, GX20, GX30.

MKGAME52985 *(2 db SMS)*

Nokia 3100, 3200, 3300, 3410, 3510i, 3650, 5100, 6100, 6220, 6230, 6600, 6610, 6800, 7200, 7210, 7250i, 7650, 8910i, Nokia N-Gage; Siemens SX1; Sharp GX10i, GX20; Motorola T720i, V300, V400, V500, V525, V600.

MKGAME50783 *(2 db SMS)*

Nokia 3650, 3660, 6600, 7650, 3100, 3200, 3300, 5100, 6100, 6220, 6610, 6800, 6810, 6820, 7200, 7210, 7250, 7250i, 8910i, 3510i; Motorola V300, V525, V600; Siemens SX1; Sony Ericsson T610, T630, Z600; Sagem myV65; Panasonic X60.

MKGAME25323 *(2 db SMS)*

Motorola V300, V525, V600; Nokia 3100, 3105, 3108, 3200, 3300, 3510i, 3650, 3660, 5100, 5140, 6100, 6108, 6200, 6220, 6230, 6585, 6600, 6610, 6650, 6800, 6810, 6820, 7200, 7210, 7250, 7250i, 7650, 8910i, N-Gage; Sagem MYV65; Sharp GX10, GX20; Siemens S55; Sony Ericsson T610, T630, Z600.

MKGAME77081 *(1 db SMS)*

Nokia 2650, 3100, 3108, 3120, 3200, 3220, 3230, 3300, 3510i, 3586i, 3595, 3600, 3620, 3650, 3660, 5100, 5140, 6010, 6020, 6100, 6108, 6170, 6200, 6220, 6225, 6230, 6230i, 6260, 6585, 6600, 6610, 6610i, 6620, 6630, 6650, 6670, 6680, 6800, 6810, 6820, 6822, 7200, 7210, 7250, 7250i, 7260, 7270, 7600, 7610, 7650, 8910i, N-Gage, N-GageQD; Motorola C650, V300, V525, V600, V80; Samsung E700, E710; Sharp GX10, GX15, GX20, GX30; Sony Ericsson K500i, K700, Z1010; Sagem My V65.

MKGAME84637 *(1 db SMS)*

[illegible]

MKGAME84941 *(1 db SMS)*

Nokia 3100, 3650, 3108, 3120, 3200, 3300, 5100, 6100, 6108, 6200, 7650, N-Gage, 6670, 6220, 6600, 6610, 3660, 6610i, 7250i, 6650, 6800, 3620, 6020, 6810, 6620, 6630, 7610, 6820, 7200, 7210, 7250, 7600, 3220, 5140, 3600, 6170, 6230, N-GageQD, 6021, 3230, 6681, 6680; Sony Ericsson Z1010, K700; Siemens CX65, S55, M55, SIE-C65, SIE-MC60, SIE-S65, SL55; Motorola V300, E398, V500, V525, V600; Samsung SGH-E700.

WAP-PUSH alapon működő szolgáltatások (Java-játékok) csak megfelelően beállított WAP-eléréssel tölthetők le!

Küldd a TESZT szót a 06-20-9000-868-as alapdíjas számra! Az érkező wap-címet töltsd le a telefonodra, és ha megfelelő a wap hozzáférésed és jók a beállításaid, a megjelenő oldalon megtudod, hogy milyen tartalomtípusokat támogat a készüléked!

Felhasználóink adatait a hatályos adatvédelmi előírásoknak megfelelően kezeljük.

A szolgáltatás igénybe vételével hozzájárulsz további – akcióinkról szóló – SMS fogadásához.

Bővebb információ: www.telefor.hu.

Az ÁFA mértéke 2005. december 31-ig 25 %, 2006. január 1-től 20 %.

A konkurencia erőssége

Mosolygok! Hogy min? Ezen a kommunikációs versenyen. A sportban a doppingszerek illegálisnak számítanak. És a mobilgyártók által elindított versenyben mi az, ami tiltott? Jó kérdés, mert egy biztos a koppintás az nem.

Miért írom ezt, és mire alapozom? Természetesen a megfigyelésre. Mit láthatunk? Egyik, vezető pozícióban lévő mobilgyáros kitalál valamit, ami forradalmi újításnak tűnhet. Ezt megvalósítja, és olyan készülékeket dob piacra, mely már tartalmazza a kitalált újítást.

Kis idő elteltével – láss csodát – a konkurencia is alkalmazni kezdi ezeket a szolgáltatásokat, persze oly módon mintha ők találták volna fel a spanyolviaszt. Így volt ez a díjnyertes“ walkman mobile“ megjelenésével is. Csodájára jártunk. Lenyűgözött tudása, minőségi hangzása, hatalmas bővíthető memóriája. Ezt követően sorra jelentek meg az MP3 játszós készülékek, de hangzásviláguk meszsze elmaradt az említett modell hangzásvilágától. Rendszerint hiányoztak a mély hangok, a telt hangzás.

erőssége a minőségi kijelző

De csak mostanáig, hisz megjelent a piacon egy olyan konkurens gyártó terméke, melynek MP3 lejátszójára és a csengőhangok dinamikájára, tisztaságára nem lehet panaszunk. Hogy kinek a terméke ez a csodamasina? Meglepődtök! Alcatelék rukkoltak elő ezzel a ketyerével, mégpedig az Alcatel OT-S853-al. Ne legyints, meglepően jóra sikerült! Mivel érték ezt el? Leírom!

Formabontó ötletek

Alcatelékhez is eljutott az ipari forradalom. Le a kalappal előttük. Meggyőző az a készülék, amit most a kezemben tartok. Anyagminőségére, illesztésére, formavilágára még a kritikusoknak sem lehet panaszuk, persze csak akkor, ha törölték fejükből a bevésődött előítéleteket.

Tesztalanyunk feketébe burkolózott. Ékessége a klasszikus vonalvezetést követő test előlapját díszítő minőségi TFT-kijelző, mely nem kevesebb, mint 262 144 szín megjelenítésére képes. Alatta találhatjuk a kellemes, aszimmetrikus kék háttér-világítású kezelőfelületet, melyet az ötállású navigomb, a két opciógomb, a két híváskezelő, a törlésgomb és a numerikus sor alkot. Érdekessége, hogy a navigomb balra tolódott, ami egyáltalán nem nehezíti a kezelést.

A kitűnő hangzásért felelős sztereó hangszórók a homlok és lábrészen kerültek elhelyezésre. A sztereó mivoltáról a kijelző mellett olvasható felirat árulkodik, ami így hangzik: Stereo Surround 2.1. A 2.1 azt sejteti, hogy a sztereó hangszórók még kaptak egy „mélynyomót" is.

A 93 g-os test bal oldalán egy komplett billentyűzetsort láthatunk, mely az MP3 lejátszót, az FM-rádiót és a kamerát működteti. Ezekkel tudjuk hangosítani, halkítani, stoppolni, pauzolni, tekerni tárolt számainkat. Ugyancsak itt láthatjuk a távirányítóval rendelkező sztereó füles csatlakozóját.

A jobb oldalon található a mini SD kártya bemeneti nyílása, amivel bővíthetjük a 10 MB-os belső memóriát. A test lábrészén, a hangszórótól jobbra kapott helyet a rendszercsatlakozó, melynek bemenete egy mini USB csatlakozó. Ide helyezhetjük a mellékelt rendszerkábelt és az akkumulátortöltőt is. A homlokrészen elhelyezett felső hangszórótól jobbra kacsingat ránk az infra port ablaka. A formatervezett hátlapon látható a tükörrel felvértezett 1,3 megapixeles digikamera. Nyakpántunkat a test jobb sarkában elhelyezett furatokba fűzhetjük.

Látványra épül

Tesztalanyunk egyik erőssége a tűéles, nagyfelbontású TFT kijelző, mely egyáltalán nem szenved hiányt a színekből. Sok konkurens készüléket utasít maga mögé. Ezen a minőségi LCD-n tökéletes minőségben és élethűen jelennek meg a rögzített videók, klipek, fényképek, animációk, háttérképek és természetesen az irányításért felelős fotóminőségű menü is.

Két menünézet közül választhat a felhasználó. Egyik a „kép" nézet a másik pedig a „táblázat" nézet. A képnézet kiválasztásával csalhatók elő a már említett fotóminőségű, animációmentes ikonok. A táblázatnézetben pedig 4x3-as elrendeződésben jelennek meg az animált ikonok, melyekhez ikononként hangeffekteket is rendeltek a mérnökök.

Hangjával varázsol

A készülék varázsereje a tökéletes hangzásban rejlik. A polifonikus dallamok 64 szólamúak és sztereóban szólaltatja meg az MP3 formátumú fájlokat. Ez a modell a 2.1-es hangzásnak köszönhetően egy úgynevezett „mélynyomót" is kapott, amit HIFI-s értelemben nem neveznénk mélynyomónak. Végre megszűnt a dobozhang. Tisztán szólalnak meg a magas és már a mély hangok is.

Tesztalanyunk egy minőségi MP3 lejátszót kapott, melynek sajátossága a komplett fizikailag is létező kezelőfelület. Ezen a felületen megtalálhatjuk a stop, a play, a pause és a tekerés gombokat. Tesztalanyunkhoz mellékleltek egy távirányítóval rendelkező sztereó fülest is. Ezen a távirányítón is megtalálhatjuk az előbb felsorolt gombokat. Az MP3 lejátszó szoftvere lehetővé teszi a 3D-s hangzást, a balance-állítást (jobb vagy ball hangszóró hangosabb), az ismétléses és a kevert lejátszást is.

Játék a multimédiával

Tesztalanyunk ügyesen és jó minőségben alkalmazza a multimédiás szolgáltatásokat. A beépített digi fényképező már alapvető multimédiás eszköznek számít. Az OT S853-as 1,3 megapixeles kamerát kapott. A fényképező szoftvere lehetővé teszi a képméret változtatását, az animáció készítést, a mozaikfotózást, a felbontás állítást, az időzítést, a fehéregyensúly variálást, a fekete-fehér fotózást és a videoklip-készítést. Alkotásainkat számítógépünkkel az Infrán keresztül és a mellékelt USB adatkábellel szinkronizálhatjuk. A Bluetooth jelenleg nem teszi lehetővé a szinkronizációt, csak

a vezeték nélküli fülesek kapcsolódását engedélyezi. A Világhálón olvasott információk szerint egy szoftverváltozat már támogatni fogja a más eszközökhöz történő kapcsolódást is.

Ismert alkalmazások

Gondoltátok volna, hogy tesztalanyunkkal a zenehallgatáson és fotózáson túl még telefonálni is lehet? Nem? Akkor most jól megdöbbentettelek. A telefonáláson túl támogatja az SMS-pötyögést és az MMS-postázást is.

A többlépcsős telefonregiszterében tarthatjuk nyilván ismerőseinket és a hozzájuk tartozó adatokat. Egy névhez mobil, otthoni, munkahelyi, fax, általános és egyéb számokat, 2 db e-email címet, URL elérhetőséget, becenevet, születésnapi dátumot, vállalat nevet, címet, beosztást, jegyzetet és 4 db személyes információt rendelhetünk.

Támogatja a Java nyelven íródott alkalmazások futtatását is, így bővíthetjük játék és alkalmazáskészletét. Beépített szolgáltatásai között helyet kapott a WAP böngésző, a határidőnapló, az ébresztőóra, a számológép, a valutaváltó, a hangfelvétel funkció és a hangjegyzet is.

Elbűvölő alkotás

Több szempontból is elbűvölő masina. Egyrészt azért, mert a gyártótól szokatlan magas színvonalat képvisel ez a modell, másrészt pedig azért, mert rengeteg olyan szolgáltatást tartalmaz, amit a vezető mobilgyártók csak a felsőkategóriás készülékekbe integráltak. Ilyen szolgáltatás például az EDGE támogatás.

Negatívum? Talán az, hogy a Bluetooth nem támogatja a szinkronizációt. Pozitívum? Akad bőven, de nem sorolnám fel újra őket.

Egy dolgot viszont még mindig sajnálattal vettem tudomásul. Mikor feltettem ismerőseimnek, szakmabeli emberkéknek azt a kérdést, hogy tudod, mit tesztelek most, és a nem választ követően elkezdtem mondani, hogy Alcatel, akkor közölték, hogy ne is folytassam.

Nem tudtam, hogy kit sajnáljak jobban: az illetőt vagy a gyártót. Mielőtt ítélsz, próbáld ki, ismerd meg!

– T. Tom –

(A készülék elérhető a Pannon bemutatótermeiben és a Pannon Partnereknél. Számlás előfizetéses ár: 29 970 Ft.)

+ Profi zenemobil.

– A Bluetooth csak hangátvitelre alkalmas.

?

Előfizetéssel:	29 900 Ft
Feltöltőkártyával:	– Ft
Kártyafüggetlenül:	– Ft

Az árak lapzártáig érvényesek.

IGAZI HANGOK, VALÓDI CSENGŐHANGKÉNT!

06-90-629-444 (GPRS kapcsolat ajánlott!)

MK14726 – Ló nyerítés
MK14727 – Dob loop 1
MK14728 – Dob loop 2
MK14729 – Lópata macskakövön
MK14730 – Lovak istállóban
MK14731 – Macskanyávogás (gyerekhangon)
MK14732 – Macskanyávogás (gyerekhangon effektes)
MK14733 – Macska farkára lépnek
MK14734 – Madarak (sok)
MK14735 – Madárcsicsergés 1
MK14736 – Madárcsicsergés 2
MK14737 – Madárcsicsergés 2 b
MK14738 – Madárcsicsergések (hosszú)
MK14739 – Madárcsicsergés (rigó)
MK14740 – Madárcsicsergés 3
MK14741 – ManiManiMani (vicces)
MK14742 – Menetjegyeket bérleteket (vicces)
MK14743 – Menetjegyeket bérleteket (idős nő)
MK14746 – Modem 1
MK14747 – Modem 2
MK14748 – Modem 3
MK14749 – Modem 4
MK14750 – Modem 5
MK14751 – Modem 6
MK14752 – Modem 7
MK14753 – Modem 8
MK14754 – Modem 9
MK14755 – Moped dudál
MK14756 – Munkagép start stop
MK14757 – Nannanannanaanaa (vicces)
MK14758 – Nevetés (gyerek, gyorsított)
MK14759 – Nevetés (rövid vicces)
MK14760 – Nevetés (gyorsított effektes)
MK14761 – Nevetés (gyerek, visszhangos)
MK14762 – Női nyögés 1
MK14763 – Női nyögés 2
MK14764 – Macska (nyau + cicc)
MK14765 – Macska (nyáu vicces)
MK14766 – Nyugizene 1
MK14767 – Nyugizene 2
MK14768 – Nyugizene 3
MK14769 – Nyugizene 4
MK14770 – Obladi, oblada (szöveg)
MK14771 – Ohlalaa (gyerek magas) 1
MK14772 – Ohlalaa (gyerek magas) 2
MK14773 – Óra tikk-takk (gyors, éles)
MK14774 – Oroszlán morgás
MK14775 – Evezés csobogás
MK14776 – Papír gyűrés
MK14777 – Papír lapozás
MK14778 – Kvarcóra ébresztés
MK14779 – Pohártörés (leesik)
MK14780 – Porszívó ki-be
MK14781 – Fingás szájjal (vicces)
MK14782 – Fingás szájjal (hosszú)
MK14783 – Fingás szájjal + kuncogás
MK14784 – Duplapuszi maccal
MK14785 – Rádió hangolás
MK14786 – Rádió impulzusok
MK14787 – Rádióhangolás földönkívüli zajokkal
MK14788 – Ragasztószalag letépés
MK14789 – Rally hang + Ohjee
MK14790 – Smirglizés
MK14791 – Röhögés (agyament hosszú)
MK14792 – Röhögés (debil)
MK14793 – Röhögé férfi és gyerek (vicces)
MK14794 – Röhögés gonosz (mély)
MK14795 – Röhögés gonosz + gyerekszipogás
MK14796 – Röhögve köhögés
MK14797 – Röhögés (mély)
MK14798 – Röhögés (erőteljes idiótás)
MK14799 – Rugópendülés
MK14800 – Zene (sámándob és furulya)
MK14801 – Santana (folyamatos)
MK14802 – Sírás (férfi)
MK14803 – Sírás gyerek (halk)
MK14804 – Sírás gyerek (szipogással)
MK14805 – Sírás gyerek (hisztis)
MK14806 – Sírás gyerek
MK14807 – Sírás gyerek (magas)
MK14808 – Skálázás Mámemimó
MK14809 – Skálázás Mámemimó (mély vicces)
MK14810 – Skálázás Mámemimó (hamis)
MK14811 – Süket vagy nem hallod a telefont (nyanya)
MK14812 – Dob utánzása szájjal (vicces) 1
MK14813 – Dob utánzása szájjal (vicces) 2
MK14814 – Süvítő szél 1
MK14815 – Süvítő szél 2
MK14816 – Szellemes szellemhang
MK14817 – Asztalon dobolás (tompa)
MK14818 – Szellemhang effektes
MK14819 – Szipogás (lány)
MK14820 – Szénsavas ital kiöntése
MK14821 – Szörny fortyogás és nyögés
MK14822 – Melák sírás
MK14823 – Tábortűz
MK14824 – Tadaam (viccesen)
MK14825 – Tangolita
MK14826 – Tarzan gyerek
MK14827 – Tarzan idétlen
MK14828 – Múúú tehénhang (vicces)
MK14829 – Teherautó diesel motor
MK14830 – Teherautó diesel motor beindítás
MK14831 – Gép fordulatszámnövekedés
MK14832 – Emelkedő hangeffekt
MK14833 – Régi telefon tárcsázás
MK14834 – Régi telefoncsörgés + duma (telefon)
MK14835 – Templomi orgona
MK14836 – Tengeri hullámok és hajókürt
MK14837 – Tenger hullámzás
MK14838 – Fő a főzelék és fortyog
MK14839 – Tibeti zene
MK14840 – Tibeti zene furulyával
MK14841 – Mély morgás (hosszú)
MK14848 – Pohártörés (sok)
MK14849 – Röhögés (sátáni)
MK14850 – Éjszaka kísérteties nevetés

TOP10 true tone csengőhang

MK16038: Spigiboy - Éjjel érkezem
MK16147: babanevetés
MK16022: kacsahápogás
MK16024: női nyögés
MK16214: tehénbőgés
MK16987: Kistehén tánczenekar - Szájber gyerek
MK16013: Irigy Hónaljmirigy - Nem élhetek pia nélkül
MK16014: Irigy Hónaljmirigy - Száz utasnak 50 a fele
MK16001: O-Zone - Dragostea din tei
MK16104: Internacionálé

T-Mobile, Pannon vagy *Vodafone* hálózatból küldd el a kiválasztott valódi csengés melletti **kódot** SMS-ben a **06-90-629-444** számra!
Példa: **MK14081**. A válaszban megérkezett könyvjelzőt vagy WAP címet mentsd el, majd a WAP menü segítségével csatlakozz rá a megadott könyvjelzőre vagy címre.
Mentsd el a letöltött csengőhangot a telefonodba.
Valódi csengőhangok a következő telefonokra tölthetőek le: Nokia 3300, 3650, 3660, 6230, 6260, 6600, 6630, 7600, 7610, 76050, 7700, 9210, 9210i, 9500, N-Gage, N-Gage QD, Ericsson P800, P900, P910, Z1010, K700, *Motorola* C385, E398, V80, V300, V525, V600, Panasonic X70, Sagem myV-55, myV-65, myX-, Siemens SX1.
WAP-PUSH alapon működő szolgáltatások (valódi csengőhangok) csak megfelelően beállított **WAP** eléréssel tölthetők le! Küldd a TESZT szót a 06-20-9000-868-as alapdíjas számra!
Az érkező wap-címet töltsd le a telefonodra, és ha megfelelő a wap hozzáférésed és jók a beállításaid, a megjelenő oldalon megtudod, hogy milyen tartalomtípusokat támogat a készüléked!
További csengőhangokat a weboldalon találsz. www.mobilkar.hu Telefor Kft. Ügyfélszolgálat: 06-1-422-3490.
Az SMS díja: 800 Ft+ ÁFA/SMS. Felhasználóink adatait a hatályos adatvédelmi előírásoknak megfelelően kezeljük.
A szolgáltatás igénybe vételével hozzájárulsz további – akcióinkról szóló – SMS fogadásához. Bővebb információ: www.telefor.hu.
Az ÁFA mértéke 2005. december 31-ig 25%, 2006. január 1-től 20%.

A kistestvér

2050 + 50 = 2100. Nem kell megijedni, nem fogok deriválni, hatványozni, osztani, kivonni, szorozni. Ezt az összeadást is csak szemléltetésként véstem a papírra. A gyakorlott emberkéknek első ránézésre feltűnik a logika ebben az egyszerű matematikai műveletben.

A fent említett összeadás, egy ifjú jövevény születéséről ad hírt. Ez az örömteli pillanat az LG háza táján történt.

A kedves „újszülött", mint ahogy az „uralkodóháznál" megszokhattuk, megörökölte az ősök nevét, pontosabban a keresztelési logikát. Ez a beszédes név, az LG B2100, azonnal elárulja, hogy jövevényünk szoros rokoni kapcsolatban áll, a korábban megjelent LG B2050-essel. Ez a közeli számválasztás arra enged következtetni, hogy külsőleg szinte teljesen megegyeznek, de mégis vannak újítások, ami indokolja a nagyobb számot, mert ha nem lenne különbség, akkor továbbra is „ő" lenne a 2050-es vagy a 2050i.

Módosítások

Fiatalos tesztalanyunk, a B2100, egy az egyben az ismert testvér vázszerkezetére épül. Hosszúkás, lapított teste fekete borítást kapott. Szokott, és cseppet sem meglepő módon, az előlapon található a kezelésért felelős billentyűzet, melyen az elődhöz képest módosítottak egy picit. Ez a módosítás maximum a megjelenésben játszik szerepet, mert ugye az új szám, új elrendezést kíván. A navigomb kör alakot öltött, és köré szerveződtek az opciógombok és a híváskezelők. Alattuk helyezkedik el a pötyögéshez nélkülözhetetlen numerikus gombsor.

A hagyományokat követve, az előlap felső harmadában kapott helyet az ismert 65 536 színárnyalatot megjelenítő, 128x128 pixel felbontású CSTN kijelző.

Körbeforgatva

Hopsz, egy körbeforgatás után már azért akadnak újdonságok. A kecses test jobb oldalán megjelent egy apró, kissé igénytelen műanyagból kreált, nyomógomb, mely arról árulkodik, hogy tesztalanyunk kamerával rendelkezik, hisz ezzel a gombbal aktiválhatjuk a beépített VGA-fényképezőnket, mely a simára gyalut hátoldalon kapott helyet. Az önfotózáshoz nélkülözhetetlen tükörről sem kell lemondanunk, hisz az is megjelent a hátlapon, az objektív mellett.

A hedszett gumírozott csatlakozója, a készüléktest bal oldalán díszeleg. A rendszercsatlakozó a készüléktest alján tátong.

Rokon menü

Az LG-Mobile egy igazi nagy család. Az öröklődés itt is működik. Tesztalanyunk megörökölte a B2050-es, grafikus, animáció kedvelő, jobbra illetve balra görgethető menüjét.

Azt tudnunk kell, hogy a CSTN-kijelzők rendszerint nem állnak a helyzet magaslatán. A TFT képernyőkhöz képest színszegények, életlenek. Ezért nem is vártam sokat tesztalanyunktól, de csalódnom kellett, és ez a csalódás pozitív irányban történt. A kijelző-kontraszt beállítása után meglepően jó minőségben jelentek meg a háttérképek és a menü animációk.

Lépésről lépésre

Tesztalanyunkat most már bátran nevezhetjük teljes értékű multimédiás telefonnak, hisz az alkalmazáskészletéből már a digikamera sem hiányzik, amit az elődnél még hiányoltunk. Nézzük sorba, hogy hogyan és mire használhatjuk kisméretű kedvencünket.

Kommunikatív

Tesztalanyunk szintén abba a csoportba tartozik, melynek elsődlegesen kommunikációs szerepet szántak. Kék háttérvilágítású billentyűzetén megkomponálhatjuk SMS-einket, MMS-einket, és közvetlenül tárcsázhatjuk ismerőseink számait. Nem állítom, hogy ez az a kezelőfelület melyen öröm pötyögni, de kivitelezhető. A gombok aprók, és túl közel vannak egymáshoz.

MMS-szerkesztőjével fotókat, hangokat, hangfelvételeket, szövegsablonokat, telefonkönyvi adatokat, szimbólumokat postázhatunk ismerőseinknek. Az adatnyilvántartásban ennél a modellnél is a telefonkönyv segédkezik. Neveinkhez mobil, otthoni, munkahelyi számokat, hívócsoportokat (család, barátok, kolléga, VIP, egyéb csoportok), előre tárolt indexkaraktereket rendelhetünk.

Kamerás

Tesztalanyunkat VGA-kamerával látták el a mérnökök. Kameraszoftvere támogatja a 640x480-as, a 320x240-es és a 160x120-as képfelbontást. A digimasinát négyszeres digitális zoommal vértezték fel. Szoftverével állíthatjuk még a színtelítettséget, a fényerőt és az időzítés idejét is.

Alkalmazkodó

Egyénre szabható profiljaival ügyesen alkalmazkodik környezetéhez. A profilokon belül állíthatjuk a csengődallamokat, a csengőhangok hangerejét, a csengés milyenségét (csengés, rezgés, cseng és rezeg, rezeg majd cseng, néma), az üzenetjelzés stílusát (egyszeri csengés, időszakos csengés, cseng és rezeg, rezgés, néma) hangját, a billentyűhangot és annak erejét, az effektek erejét valamint a be/ki kapcsolási hangerőt.

Szervezkedő

A „szervező" menüpont alatt három nélkülözhetetlen alkalmazást találhatunk, melyek a következők: az idegromboló ötlépcsős ébresztőóra, az ütemezhető, rendszerető grafikus naptár és a mindentudó telefonkönyv.

Extrák

A gyártó nem variált a menüpont megnevezésében, egyszerűen elnevezte őket extráknak. Ez alatt a név alatt találhatjuk meg a kedvenceket, a számológépet, a multimédiás könyvtárunkat, a mértékegységváltót, a világidőről tájékoztató alkalmazást és a hangfelvevőt.

WAP-ra fel

Egy multimédiás masinából nem hiányozhat manapság már az Internet alapú WAP böngésző sem, ami természetesen tesztalanyunknál is megtalálható. A böngészőben beállítható a kezdőlap címe, a könyvjelzők beállításának lehetősége, a profilok és az URL cím bepötyögésének a lehetősége.

Meglepetés

Őszinte legyek? Persze, hogy az, hisz mindig az egyenes a legrövidebb út. Csalódtam, és nem is kicsit. Nem néztem ki tesztalanyunkból azt, hogy mindenhez ért. Kedvező árfekvésű készülék, tudása túlszárnyalja az árát.

Ha megkérdeznének arról, hogy mit változtatnék, akkor a numerikus gombok méretét firtatnám. Zárszóként most csak annyit írnék, hogy nem ez az én kedvenc kategóriám, de ha itt keresgélnék, akkor tuti, hogy a befutók között lenne a B2100-as.

– T. Tom –

\+ Kedvező ár, nagy tudás.

– Pici gombok.

?

Előfizetéssel:	3990 Ft
Feltöltőkártyával:	17 970–19 980 Ft
Kártyafüggetlenül:	28 490–28 990 Ft

Az árak lapzártáig érvényesek.

Polifonikus csengőhangok

06-90/635-545

MK37803: 2001 Space – Odessy
MK37027: 50cent – In da club
MK37425: 50cent – P.I.M.P.
MK37833: Aaliyah – Don't know what to tell yo
MK37767: Abba – All said
MK37768: Abba – Angel eye
MK37769: Abba – Gimme
MK37770: Abba – Mammamia
MK37771: Abba – Money, money, money
MK37772: Abba – Waterloo
MK37773: Abba – Winer take it all
MK37774: ACDC – Highway to hell
MK37775: ACDC – Thunderstruck
MK37727: Alanis Morisette – Everything
MK37050: Alicia Keys – Fallin
MK37101: Angels – We have heard on high
MK37836: Apollo 13
MK37163: ATB- Ecstasy
MK37826: Atomic Kitten – If you come to me
MK37745: Avant Garde – Get down again
MK37811: Babylon Zoo – Spaceman
MK37102: Backstreet Boys – As long as you love me
MK37103: Bbe – Seven days and one week
MK37777: Beach Boys – Do it again
MK37778: Beach Boys – Kokomo
MK37779: Beach Boys – Surfin USA
MK37782: Beastie Boys – Girls
MK37780: Beastie Boys – Intergalactic
MK37783: Beastie Boys – Right to party
MK37781: Beastie Boys – Sabotage
MK37802: Beatles – A hard day
MK37784: Beatles – Andi love
MK37785: Beatles – Can't buy
MK37786: Beatles – Dizzlizz
MK37787: Beatles – Eight day
MK37788: Beatles – Help
MK37789: Beatles – Love me do
MK37790: Beatles – Twist
MK37104: Benny Benassi – Able to love
MK37426: Benny Benassi – Satisfaction
MK37054: Beverly Hills Cop
MK37021: Beyonce – Crazy in love
MK37151: Beyonce – Me myself and I
MK37428: Beyonce-SeanPaul – Baby Boy
MK37105: Bing Crosby – Chestnuts roasting on an open fire
MK37106: Bing Crosby – White christmas
MK37107: Bjork – Human behavior
MK37429: Black Eyed Peas – Shut up
MK37028: Black Eyed Peas – Where is the love?
MK37164: Black Eyed Peas- Lets get retarted
MK37792: Black Sabbat – Paranoid
MK37791: Black Sabbath – Iron man
MK37430: Blu Cantrell-Sean Paul – Breathe
MK37068: Blue – Breathe easy
MK37140: Bob Marley – Colud you be loved
MK37033: Britney – Dont let me be the last
MK37747: Britney Spears – Everytime
MK37069: Busted – Air hostess
MK37042: Busted – Sleeping with the light on
MK37160: Cassidy feat R Kelly- Hotel
MK37110: Christina Aguilera – Can't hold us down
MK37022: Christina Aguilera – Dirthy
MK37722: Christina Aguilera – Get mine get yours
MK37111: Christina Aguilera – The voice within
MK37086: Clay Aiken – Invisible
MK37026: Coldplay – God put a smile upon your face
MK37814: Craig David-Sting – Rise and fall
MK37141: Cypress Hill – What's your number
MK37087: D 12-Eminem – My band
MK37815: Daft Punk – One more time
MK37070: Daniel Bedingfield – I can't reed you
MK37794: Deck the halls
MK37816: Deep purple – House of pain
MK37114: Depeche Mode – Enjoy the silence
MK37115: Depeche Mode – Freelove
MK37075: Depeche Mode – Here is the house
MK37723: Depeche Mode – I feel you
MK37113: Depeche Mode – Walking in my shoes
MK37116: Depeche Mode It's no good
MK37117: Dido – Thank you
MK37032: Dido – White flag
MK37728: Don Henley – Boys of summer
MK37156: Edwyn Collins – A girl like you
MK37043: Eminem – Lose yourself
MK37076: Enrique Iglesias – Not in love
MK37052: Eros Ramazotti – Un emozione per sempre
MK37044: Evanescence – Bring me to life
MK37045: Evanescence – Tourniquet
MK37161: Faithless- Mass destruction
MK37077: Fatboy Slim – Right here, right now
MK37795: Frosty – The Snowman
MK37754: Fun lovin – Criminals bump
MK37120: Gareth Gates – Say it isn't so
MK37046: Groove coverage – Poison
MK37089: Gyűrűk Ura
MK37758: Jacko – Who is it?
MK37081: Jamelia – Superstar
MK37071: Jamelia – Thank you
MK37746: Jan Wayne – Here I am send me an angel
MK37078: Jean Michelle Jarre – Oxygene
MK37144: Jennifer Lopez – Baby I love you
MK37798: Joy to the world
MK37432: Junior Jack – E samba
MK37165: Junior Jack- Stupidistico
MK37433: Klubbingam – No limit on the beach
MK37729: Kosheen – Hide you
MK37025: Kylie – Slow
MK37748: Kylie Minogue – Chocolate
MK37749: Kylie Minogue – On a night like this
MK37157: Kylie-Robbie – Kids
MK37152: Limp Bizkit – Behind blue eyes
MK37434: Lumidee – Never leave you
MK37709: Madonna – Hollywood
MK37710: Maria Carey-Busta Rhymes – I know what you want
MK37122: Marilin Manson – Sweet dreams
MK37123: Massive Attack – Black milk
MK37730: Members of Mayday – Sonic Empire
MK37724: Metallica – Enter Sandman
MK37060: Michael Flatley – Lord of the dance
MK37125: Mike Oldfield – Tubular bells
MK37435: Milk and sugar – Let the Sunshine
MK37126: Mission Impossible
MK37127: Moby – In this world
MK37145: Nightwish – Nemo
MK37751: O-Zone Dragostea – Din tei
MK37128: Ozzy and Kelly – Osborne changes
MK37047: PanjabiMc – Yogi
MK37031: Pink – Feel good time
MK37153: Pink – God is a DJ
MK37072: Pink – Last to know
MK37061: Pink – Trouble
MK37073: Placebo – Teenage angst
MK37129: Prodigy – Smack my bitch up
MK37158: Queen – We are the champions
MK37835: Queen – We will rock you
MK37024: R.H.C.P. – Cant stop
MK37130: R.H.C.P. – Dosed
MK37131: R.H.C.P. – I could die for you
MK37132: R.H.C.P. – Tear
MK37053: Robbie Williams – Sexed up
MK37030: Robbie Williams – Something beautiful
MK37154: Safri Duo – People in the world
MK37731: Santana – The game of love
MK37436: Scooter Vs Acardipane and Rules-Mario
MK37023: Sean Paul – Get busy
MK37062: Shania Twain – Kaching
MK37048: Stacie Orrico
MK37134: Star Wars – Cantina
MK37135: Star Wars – Imperial
MK37029: Sting – Send your love
MK37752: Sugababes – Caught in a moment
MK37437: Sugababes – Hole in the head
MK37159: Suzanne Vega – Toms diner
MK37155: The Rasmus – First day of my life
MK37438: The rasmus – In the shadows
MK37041: Tiesto – Traffic
MK37852: U2 – Beautiful day
MK37717: U2 – One
MK37718: U2 – With or without you
MK37719: Vangelis – Conquest of paradise
MK37720: Various Artists – Dream a little dream
MK37149: White Town – Your woman
MK33122: Aaron Smith - Dancin
MK33069: Benny Hill
MK33070: Charlie angyalai
MK33123: Kill Bill-Twisted Nerve
MK33124: Nine Inch Nails - Every day is exactly the same
MK33126: Shakira-Wyclef Jean - Hips Don't Lie

TOP10 poli csengőhang

MK33938: Paul Van Dyk - The other side
MK33925: Deep Dish - Sacramento
MK33920: Scooter - Hello
MK33886: Dj Harmath and Yosh - Szerelemangyal
MK37692: Erős vs Spigiboy - Rég várok valakire
MK37693: Groovehouse - Ébredj mellettem
MK33047: Kozmix - Holnapután
MK37192: Naksi-Brunner - Budapest száll
MK37349: Spy the gost - Éjjel érkezem
MK33707: Peat ir Fernando - Végtelen nyár

CSERÉLD LE A CSENGŐHANGODAT!

T-Mobile, *Pannon* vagy *Vodafone* hálózatból küldd el a kiválasztott többszólamú csengés melletti **kódot** SMS-ben a **06-90-635-545** számra!
Példa: **MK37021.** A válaszban megérkezett könyvjelzőt vagy WAP címet mentsd el, majd a WAP menü segítségével csatlakozz rá a megadott könyvjelzőre vagy címre.
Mentsd el a letöltött csengőhangot a telefonodba.
Polifonikus csengőhangok a következő telefonokra tölthetők: *NOKIA*: 3300, 3510, 3650, 5100, 6100, 6610, 7210, 7250, 7650, *PANASONIC* GD67 és annál magasabb, *SONY ERICSSON* T610, *SAGEM* My X6, *SIEMENS* S55 és annál magasabb, *SHARP* Gx-sorozat.
WAP-PUSH alapon működő szolgáltatások (polifonikus csengőhangok) csak megfelelően beállított **WAP** eléréssel tölthetők le! Küldd a TESZT szót a 06-20-9000-868-as alapdíjas számra! Az érkező wap-címet töltsd le a telefonodra, és ha megfelelő a wap hozzáférésed és jók a beállításaid, a megjelenő oldalon megtudod, hogy milyen tartalomtípusokat támogat a készüléked! A készülékek a csengőhangokat nem az eredeti előadók hangján szólaltatják meg, hanem oly módon, ahogyan azt az adott készülék műszaki adottságai lehetővé teszik.
További csengőhangokat a weboldalon találsz. www.mobilkor.hu Telefor Kft. Ügyfélszolgálat: 06-1-422-3490.
Az SMS díja: 400 Ft+ÁFA/SMS. Felhasználóink adatait a hatályos adatvédelmi előírásoknak megfelelően kezeljük.
A szolgáltatás igénybe vételével hozzájárulsz további – akcióinkról szóló – SMS fogadásához. Bővebb információ: www.telefor.hu
Az ÁFA mértéke 2005. december 31-ig 25%, 2006. január 1-től 20%.

Mobilkor oplogó 06-90/635-545

MK775087	MK775118	MK775122	MK775123	MK775129	MK775135	MK775137	MK775142	MK775144	MK775145
MK775148	MK775151	MK775156	MK775171	MK775172	MK775178	MK775179	MK775185	MK775187	MK775192
MK775197	MK775205	MK775212	MK775217	MK775218	MK775225	MK775231	MK775233	MK775240	MK775241
MK775243	MK775252	MK775636	MK775650	MK775655	MK775659	MK775665	MK775677	MK775687	MK775691
MK775696	MK775712	MK775713	MK775724	MK775725	MK775735	MK775755	MK775756	MK775758	MK775759
MK775772	MK775773	MK775777	MK775801	MK775807	MK775812	MK775816	MK775820	MK775821	MK775822
CENZÚRA MK775282	CENZÚRA MK775284	CENZÚRA MK775285	CENZÚRA MK775827	CENZÚRA MK775831	CENZÚRA MK775834	MK775297	MK775305	MK775320	MK775321
MK775841	MK775842	MK775847	MK775331	MK775332	MK775619	MK775859	MK775349	MK775355	MK775868
MK775872	MK776005	MK776009	MK775363	MK775369	MK775384	MK775394	MK775396	MK775406	MK775878
MK775879	MK775887	MK775892	MK775413	MK775415	MK775417	MK775421	MK775427	MK775430	MK775897
MK775900	MK775432	MK775437	MK775442	MK775443	MK775446	MK775453	MK776012	MK775465	MK775469
MK775925	MK775945	MK775947	MK775330	MK775346	MK775462	MK775478	MK775514	MK775521	MK775525
MK775528	MK775703	MK775852	MK775965	MK775972	MK775979	MK775980	MK775988	MK775990	MK775991
MK775997	MK776006	MK775542	MK775550	MK775554	MK775557	MK775567	MK775569	MK775572	MK775573
MK775576	MK775577	MK775581	MK775589	MK775590	MK775592	MK775599	MK775600	MK775609	MK775612

T-Mobile, *Pannon* vagy *Vodafone* hálózatból küldd el a kiválasztott logo alatti **kódot** majd egy szóközt követően a telefonodnak megfelelő **utókódot** SMS-ben a **06-90-635-545** számra! Az utókód Nokia készülékek esetén **NO**, Samsung telefonok esetében **SG. Csak Nokia és V200, S300, S100 típusjelzésű Samsung-okra tudunk oplogót küldeni.** Példa: **MK775157 NO** Ha *másnak* szeretnéd elküldeni a logót, akkor a fentiek alapján írd meg az SMS-t annyi módosítással, hogy utókódként a célpont telefontípusát add meg, majd egy újabb szóközt követően a célszemély telefonszámát *06*-al kezdve, például: **MK775157 SG 06301234567** Ha *vezetékes* telefonról szeretnél rendelni, akkor hívd a 06-90-442-466 számot, majd az ott hallható menü segítségével billentyűzd be a kiválasztott logó kódját a *betűk nélkül!* További operátorlogókat a www.mobilkor.hu weboldalon találsz. Telefor Kft. Ügyfélszolgálat: 06-1-422-3490 A rendelés díja: SMS-ben rendelve 400 Ft+ÁFA/SMS, vezetékes hálózatból 240 Ft+ÁFA/perc. Felhasználóink adatait a hatályos adatvédelmi előírásoknak megfelelően kezeljük. A szolgáltatás igénybe vételével hozzájárulsz további – akcióinkról szóló – SMS fogadásához. Bővebb információ: www.telefor.hu. Az ÁFA mértéke 2005. december 31-ig 25%, 2006. január 1-től 20%.

Sötét mobilok

Rengeteg fekete színű mobiltelefon van mostanában a piacon. Szinte az összes gyártó rendelkezik egy teljesen sötét színű modellel. Ez érthető, hiszen ez a szín eleganciát, vagányságot és sejtelmességet sugall. Nézzük meg közelebbről őket!

Nokia 6060: A pici fekete kagylómobil nagyméretű, fényes, 65 ezer színű kijelzővel hódít. Feketeségét pulzáló fény és krómberakások törik meg. A mobil igazi társ a pénzügyekben, ugyanis beépített kiadáskezelő funkciója révén mindig résen lehetünk, mennyit és mire költhetünk. Nem gond számára az SMS, az MMS sőt az e-mail kezelés sem.

BenQ-Siemens S81: A különösen vékony mobil klasszikus eleganciát sugárzó UMTS-telefon. A mindössze 13 milliméter vastagságú készülék formatervezésével a 2006-os nemzetközi iF Design díjat is kiérdemelte. A mobil videotelefonálásra is alkalmas, 1,3 megapixeles, tízszeres digitális zoommal és LED-es fotófénnyel ellátott kamerával rendelkezik.

Samsung SGH-D600: A szétcsúsztatható mobil nemcsak külsejében különleges, de tudás tekintetében is megállja a helyét. 2 megapixeles kamerája profi fotók mellett videókat is tud készíteni. A mobil mp3 lejátszó is egyben, így bárhol, bármikor hallgathatjuk kedvenc zenéinket. Memóriája a 76 MB-ot is meghaladhatja, ha Trans Flash kártyákkal bővítjük.

Samsung SGH-X700: Klasszikus kialakítású, elegáns mobiltelefon. Minden benne van, amit egy szuper mobiltól elvárhatunk: 1,3 megapixeles kamera, mp3 lejátszó, FM-rádió és Bluetooth. Dupla hangszórója miatt még élvezetesebb zenei élményt nyújt. Sorozatkép készítésre és videofelvételre is alkalmas.

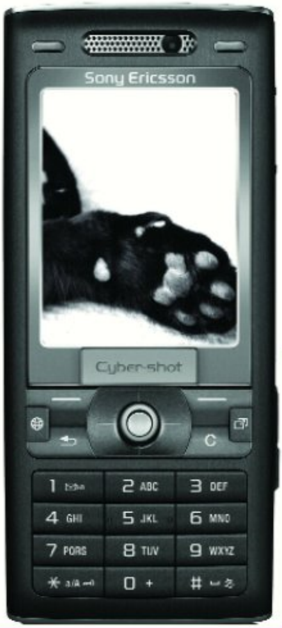

Sony Ericsson K800i: Profi 3G-s mobiltelefon a fotózás szerelmeseinek. A készülék 3,2 megapixeles, automata fókuszos, beépített xenon vakus kamerát rejt kép-, illetve videostabilizáló funkcióval. A K800i kiküszöböli a piros szemet, ezáltal biztosítja, hogy a legjobb képeket készíthessük. Csak jó fotót készít, hiszen négy kép már közvetlenül a kamera gomb lenyomása előtt elkészül, négy pedig közvetlenül a felengedés után, teljessé téve a sorozatot.

Motorola U6: A csinos kis folyami kavicsra emlékeztető fekete kagylócska igazi egykezes használatot tesz lehetővé a dupla forgópántos nyitómechanizmus révén. Ha szeretnénk, hangvezérléssel is használhatjuk, anélkül, hogy hozzáérnénk a telefonhoz. A szórakozásról az mp3 csengőhangok és a JAVA játékok gondoskodnak, no meg a beépített VGA-kamera, amellyel videót is felvehetünk.

Édességek a neten

Nassolni jó, csak a következményei fájdalmasak. Plusz kilók ide vagy oda, nehezen mondunk le az édes kísértésekről. Télen főleg csokit majszolunk, nyáron a csoki mellett fagyit is. Nézzük, mi újság a neten édesség témában!

Nyakunkon a nyár, hétágra süt a nap. Mit is kívánhatnánk ilyenkor, ha nem egy hűsítő fagylaltot? Az interneten a fagyi témát is körbejárhatjuk, és sok mindent megtudhatunk a jéghideg finomságról. A legtöbben nagyon szeretik a fagyit, hiszen rengetegféle ízesítésben gyártják, így mindenki megtalálhatja a kedvére valót. De honnan is ered ez az ellenállhatatlan desszert?

A www.pinkvin.hu/fagyi1.html linkre kattanva feltárul előttünk az igazság. Elsőként a kínaiak élvezték a csemegét, hiszen ők már 5 ezer éve ismerik és szeretik. Megtudhatjuk, hogy a fagyi a perzsák és az arabok közvetítésével jutott el a Földközi-tenger menti országokba. Hippokratész orvosságként ajánlotta, Nagy Sándor élénkítő szerként adta katonáinak, míg Néró császár messze földről hozatta a jeget speciális, fagylaltszerű édességéhez. Sokáig csak a kiváltságosok csemegéje volt, de az 1700-as évektől rohamosan elterjedt.

Fagyi különlegességek

Az interneten hemzsegnek a finomabbnál fincsibb fagyi receptek, amelyeket, ha ügyesek vagyunk, otthon is elkészíthetünk. Talán kevesen hallottak a fagylalttal töltött fagylaltról. Pedig ennek az elkészítése sem ördöngösség. Erről a www.eszemiszom.hu/hammkonyha /recept.asp?R=278 címen minden apró fortélyt meg-

tudhatunk. Nem kell hozzá más, csak csoki és vanília fagyi, egy kis tejszín, fenyőmag és pisztácia, no meg egy csipetnyi kreativitás.

Csoki, te drága!

„A csokoládé olyan, mint a férfiak: mindkettő a csípődet veszi célba!" – tartja a mondás. Érdekes cikket olvashatunk a csokiról a www.fitnet.hu/index.php?active=3&id_article=110 címre kattanva. A csokoládét a Theobroma – „istenek eledele" – cacao nevű fa termésének köszönhetjük. Dél-Amerikából származik, egykor a mexikói azték civilizáció idején, mintegy 3000 évvel ezelőtt még fizetőeszközként is használták a kakaóbabot. Figyelemreméltó, hogy a világ egyes országaiban még csokoládéklubok is léteznek, amelyekben időről időre a csokoládét imádó klubtagok öszszegyűlnek, hogy kipróbálják a piacra lépő újdonságokat, különlegességeket. A www.gourmandnet.hu/barpult/list.php?tpl=recipe&id=53 címen néhány különleges csokis receptet találhatunk.

Csokiszökőkút

Ha van otthon internet, és egy unatkozó gyerek is, akkor nekünk találták ki a Nestlé Nyuszi honlapját, ahol jól elszórakozhatnak a kicsik. Nem kell mást tennünk, csak beírni a címlistába a www.nesquik.info/hu címet. Igaz, a játékok tematikában nem kapcsolódnak a csokihoz, de ettől még igazán élvezetesek. Ha kedvünk tartja, lesifotósok lehetünk, akinek használható fotót kell készítenie egy sztárról, például Clint Eastwoodról. A második játék igazi kalandtúra: a Nestlé nyuszi segítségével meg kell állítani a dzsungel jegesedését. Az említettek mellett más érdekes játékot is találhatunk. Ha szeretnénk valami különlegessel kedveskedni vendégeinknek a céges partin vagy éppen családi rendezvényen, akkor béreljünk csokiszökőkutat! A www.csokiforras.hu címen a részletekről is tájékozódhatunk.

A mi csokink

Az üzletek polcain ott sorakoznak a finomabbnál finomabb világhírű csokoládék. A verseny erős, de a minőséget illetően a hazai termékek is megállják a helyüket. Gondoljunk csak a szép múlttal rendelkező hazai csokimárkákra: a Bocira és a Tibire. A Boci meglepően kellemes honlapot kapott, a www.boci.hu címen, amely nemcsak külsejében, de tartalmában is profi. Izgalmas háttér-információkat és érdekességeket olvashatunk a csokoládéról. Megtudhatunk mindent az összes Boci termékről, beleértve a jégkrémeket is. Az oldalon recept- és ajándékötleteket is találhatunk.

Ki gondolta volna, hogy a Tibi csokiból is majdnem annyiféle létezik, mint a svájci csokikból? Gondoltuk volna, hogy létezik fekete-ribizlis, ananászos, sőt még dunakavicsos Tibi csoki is? Pedig mindez igaz, erről és sok minden másról tájékozódhatunk a www.tibicsoki.hu oldalon.

Ennyi csokis oldal böngészése után tutira megkívánjuk a lassan olvadó finomságot, így egy jó tanács a végére: kizárólag akkor kezdjünk el csoki témában böngészni a neten, ha van otthon legalább egy szeletke csoki, amit közben majszolhatunk.

06-90-629-444
VIDEÓ KÉPESLAPOK
Ha nincs elég szó,
de a kép is kevés...
MONDD EL VIDEÓVAL!
Üdvözletek
MK823605
MK823606
MK823607
MK823622
MK823623
Próbáld ki a legújabb mobil őrületet
ÚJ!!!
most csak 960 Ft-ért!
Töltsd le videó képeslapjainkat
és küldd tovább MMS-ben!
Egy videót bármennyiszer
továbbküldhetsz!
Vicces képeslapok
MK823604
MK823608
MK823609
MK823611
MK823612
MK823613
Szerelmes képeslapok
MK823610
MK823614
MK823615
MK823616
MK823617
MK823618
MK823619
MK823620
MK823621
WAP-os tartalmak (VIDEÓ KÉPESLAP): Küldd a TESZT szót a 06-20-9000-859-es alapdíjas számra! Az érkező wap-címet töltsd le a telefonodra, és ha megfelelő a wap hozzáférésed és jók a beállításaid, a megjelenő oldalon megtudod, hogy milyen tartalomtípusokat támogat a készüléked!
Videó képeslap: bruttó 960 Ft /SMS. További csengőhangok, képüzenetek, oplogók a TV2 TELETEXT 680. oldalán. Telefor Kft. Ügyfélszolgálat: 06 1 422 3430. Felhasználóink adatait a hatályos adatvédelmi szabályoknak megfelelően kezeljük. Bővebb információk: www.telefor.hu. A szolgáltatás igénybevételével hozzájárulsz további - akcióinkról szóló - SMS fogadásához.

SZEXI HÁTTÉRKÉPEK 06-90-629-444

CÍMLAP LÁNYOK

MK668248

MK668247

MK668246

MK668245

MK668244

MK668243

MK668242

MK668241

SZÍNES HÁTTÉRKÉPEK 06-90-635-545

MK668120

MK665657

MK665656

MK665655

MK665653

MK665647

MK665643

MK665098

MK665097

MK665096

MK665095

MK665093

MK665091

MK662277

MK662236

MK660620

MK660550

MK660093

WAP-os tartalmak (színes háttérkép): Küldd a TESZT szót a 06-20-9000-888-as alapdíjas számra! Az érkező wap-címet töltsd le a telefonodra, és ha megfelelő a wap hozzáférésed és jók a beállításaid, a megjelenő oldalon megtudod, hogy milyen tartalomtípusokat támogat a készüléked! Színes háttérkép bruttó 480 Ft/SMS. Színes szexi háttérkép bruttó 960 Ft/SMS. További csengőhangok, képüzenetek, oplogók a TV2 TELETEXT 600. oldalán. Telefor Kft. Ügyfélszolgálat: 06-1-122-3490 Felhasználóink adatait a hatályos adatvédelmi szabályoknak megfelelően kezeljük. Bővebb információ: www.telefor.hu A szolgáltatás igénybevételével hozzájárulsz további akcióinkról szóló SMS fogadásához.

Sztoriztak nekünk

A Sztorizz nekünk! rovatunkba folyamatosan érkeznek az e-mailek és a levelek. Szokásunkhoz híven ezúttal is két érdekes történetet teszünk közkinccsé. Várjuk a további sztorikat is!

Kihallgatott csevely

Mindig olvasom a Mobilkorban a Sztorizz nekünk rovatot, és úgy gondoltam, nekem is elég érdekes a történetem ahhoz, hogy közöljétek. Pár hónapja szakítottunk a barátommal, mint utóbb kiderült, egy félreértés miatt. Azt hittem, ő mondott el egy intim részletet a kapcsoltunkról az egyik közös ismerősünknek, aztán pedig kiderült, hogy az illető csak véletlenül tudta meg, és a barátom ártatlan az ügyben. Én sokáig duzzogtam emiatt, és amikor felhívott, nem voltam hajlandó meghallgatni. Éppen egy cukrászdában ültem a barátnőmmel, amikor szintén hívott a kedvesem, de én leráztam, vagyis csak azt hittem, mert valahogy nem zártam le a mobilom billentyűzetét, és a tudtomon kívül felhívtam a páromat, így ő a vonal végén mindent hallott, amit a barátnőmmel beszéltem. Pontosan azt, hogy én még mindig szeretem, és hogy milyen hülyék a pasik, mert nem tudják, hogy kell kibékülni egy lánnyal. Elkezdem ecsetelni, hogy ha én pasi lennék, csak úgy egyszerűen vennék egy kazal virágot, és ártatlanul mosolyogva átadnám a nőmnek, amitől biztosan elolvadna. Este, amikor hazafelé tartottam, az én drágaságom a kapuban várt egy csokor rózsával és nagyon vigyorgott, én pedig nem tudtam ellenállni neki, és tisztáztuk az ügyet. Később tudtam meg, hogy az én „csajozós" tippemet hallotta meg véletlenül a mobilomon keresztül, és ez vezetett a sikerhez.

Zitus

Ellopott mobil

Sziasztok Mobilkorosok! Vettem a bátorságot, hogy írjak nektek. Remélem, tetszeni fog a rövid történetem. A vonaton utaztunk hazafelé a főiskoláról két csoporttársammal, és szóba elegyedtünk egy szimpatikusnak tűnő sráccal, aki hamarosan búcsút vett tőlünk, mert le kellett szállnia. Kedvesen és mosolyogva felvette a dzsekijét, majd annyira felgyorsultak az események, hogy teljesen lemerevedtünk! A srác ugyanis villámgyorsan felkapta a vonaton lévő lehajtható asztalkáról a mobilomat, és őrült sebességgel rohanni kezdett vele. Én gyorsan felocsúdtam, utánaeredtem és kiabálni kezdtem: „tolvaj, ellopta a mobilom!" Erre egy másik srác leugrott a vonatról, utolérte a pasit és visszaszerezte a mobilt. Hálásan megköszöntem neki, de ezek után már senkivel sem barátkoztunk olyan könnyen össze a vonaton, ugyanis tanultunk az esetből. Az emberekről első látásra, de még rövidebb ismeretség után sem deríthető ki, hogy milyenek valójában.

Csilla

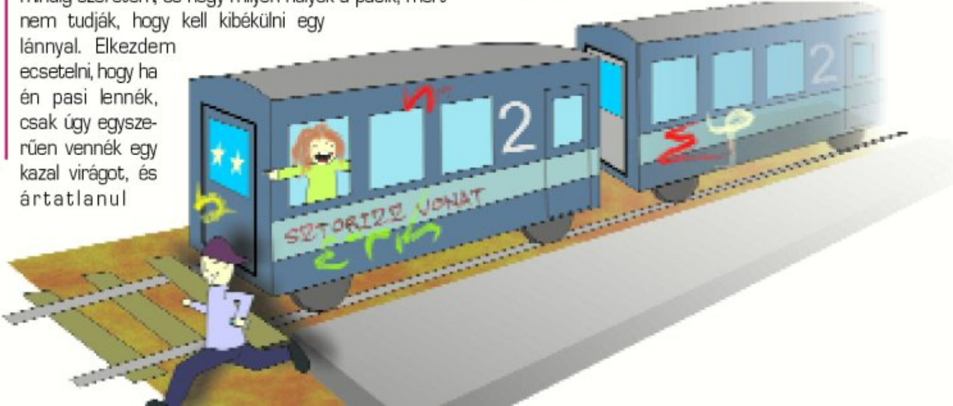

SZTORIZZ
NEKÜNK!
Meséld el, írd + kedvenc mobilos történetedet & a legjobbakat közöljük az újságban!
MOBILKOR szerkesztőség
3530 Miskolc,
Meggyesalja u. 4. fszt/2.
szerkesztoseg@mobilkor.hu

Ehető mobilok

Ha már csokimobilról van szó, akkor természetesen a humorban is ezt a témakört próbálom bővebben kifejteni. Sajnos a valódi „csokimobil" nem ehető (bár az erős fogazatúak és a mindenevők megpróbálhatják elrágcsálni), de ez nem zárja ki azt, hogy valódi csokiból készítsenek mobilt. Persze nem működőt, hanem olyat, amit például a boltban/szervizben várakozva ehetünk meg. Kívülről olyan lehetne, mint egy adott mobil, kibontva pedig el lehetne majszolni…

Na de ne ragadjunk le csak a csokinál, mert sok más dologból is lehetne műmobilt csinálni. Itt van az egyik kedvencem, a sajt, amiből sosem elég! Szerkesztőségünk rengeteg sajtos hírt (sajtóhírt) kap, innen már csak egy lépés a sajtómobil majd a sajtmobil. A másik kedvencem a banán, ami bár egy kicsit görbe, és evés előtt meg kell „hámozni", de attól még nyugodtan lehet mobilalapanyag. Manapság rengeteg gyártó próbálkozik környezetbarát eldobható mobilokkal, amiket például kukoricából (speciálisan kezelt, préselt, stb.) vagy más növényi eredetű anyagokból készítenek, és eldobás után a természetben elbomlik. Aki rendszeres olvasónk, az tudja, hogy a kutyákat és a fogazatukat is rendszeresen felhozom példaként, mert sokszor a széthagyott mobilokat használják fogerősítőnek (persze csak ha a lábtörlők és a papucsok már elfogytak). Hát igen, az állatoknak is kell egy kis vas vagy színes kijelző a táplálékuk kiegészítéseként. A kutya okos állat, kövessük a példáját, és naponta párszor harapdáljuk meg a mobilunkat. Inkább mi együk meg, mint a rozsda!

DaMaGepy

MOBILAPRÓ

A Mobilkor magazin telekommunikációban és mobilkommunikációban jártas vagy a téma iránt érdeklődő újságírókat keres. A jelentkezéseket – önélatrajzzal, illetve a témát érintő rövid cikkel – a következő címre várjuk: 3530 Miskolc, Meggyesalja u. 4. E-mail: szerkesztoseg@mobilkor.hu.

***

Gyárilag független Motorola MPX 200 még fóliás kijelzővel, alig használt kitűnő állapotban, összes gyári tartozékával együtt eladó. (akksi, töltő USB kábel, bőrtok, kézikönyv, CD- lemez, övcsipesz, dobozában papírjaival (garancia)! A mobilon 2003- as Windows fut. Ára: 22 ezer Ft. Érdeklődi: 06-30-423-11-88-as számon lehet, 18 óra után. SMS-re nem áll módomban válaszolni.

***

Elcserélném Nokia 3650-es mobilomat, egy Nokia 9210-esre. A telefonom jó állapotú, magyar és kártyafüggetlen. A telefonhoz adok töltőt, USB Bluetooth-os eszközt. Igény esetén adok egy CD-t is, ami tele van különböző programokkal, játékokkal és csengőhangokkal. A 9210-esnek nem kell tökéletesnek lennie! (de azért működjön) e-mail címem : dj.akeee@vipmail.hu

Telekommunikációs szaküzlet eladó kollégát keres Budapest területére. Fényképes önéletrajzokat az alábbi címre várjuk: Mobilker Kft., 1117 Budapest, Savoya Park, Hunyadi J. u. 19.

***

Mobilokhoz jól értő, 27 éves férfi mobiltelefonokkal kapcsolatos munkát keres. Elfelejtett biztonsági kódokat visszaállítok Nokia Dct 2,3,4 típusokon. Munkát vállalnék Békés megye vonzáskörzetében és Gyula vagy Békéscsaba környékén! Az elérhetőségem volume@inmail24.com vagy MSN címen, ahol tudok beszélni bárkivel, ha előtte egyeztetünk időpontot E-mail-ben. MSN: doctorur@hotmail.com

***

Siemens ST60 eladó akkumulátor nélkül. Azok írjanak, akik legalább Szombathelyig el tud jönni érte. Ár megegyezés szerint, de a reális árfolyam figyelembevétele mellett!!! E-mail: cs.zsolti@gmail.com
tel: 06/30-347-44-29

***

Sürgősen eladnám Siemens C62 mobilomat, csatlakoztatható kamerával (1 hónapos). A telefon egy éves Pannonos, sajnos nem független. Ára: 12-15 ezer Ft között mozog, megegyezés alapján. Alkudni is lehet! E-mail: lacci1984@vipmail.hu tel.: 06/20-523-65-61 (délután, kora este csak!)

***

Eladó egy Nokia 9210i mobil, megkímélt állapotban,256 MMC kártyával,bőrtokkal,adatkábellel,2-3 CD-nyi progival:35 ezer Ft-ért! Érdeklődni: 06/20-344-65-81 email cím: mtbtrial@freemail.hu

***

Nokia 7260 eladó az ár ismeretlen, ajánlatokat a 06/30-345-42-35-re SMS-ben várom.

***

Eladnám vadonatúj, Sony Ericsson K508i kamerás telefonomat. Irányár 22 000 Ft. Eladó még 1 éves Nokia 6220-as telefonom. Irányár: 25 000 Ft.
Érdeklődni lehet: varosgabor1@vnet.hu

***

Vennék Nokia 6110-es mobiltelefont Érdeklődni: 06/20-552-17-91

Apróhirdetési szelvény

Név: ....

Cím: ....

Telefonszám: ....

Megrendelem Önöktől az alábbi hirdetést a Mobilkor újságban.
1 megjelenés ára (bruttó): 1 800 Ft.

A megjelenő hirdetés szövege, maximum 160 karakter terjedelemben:

....

....

....

....

....

....

....

....

....

A kitöltött szelvényt személyesen hozza be a Mobilkor irodájába:

Cím: Mobilkor, 1122 Budapest, Magyar jakobinusok tere 4/b.

Hirdetői nyilatkozat: Kijelentem, hogy a hirdetésben szereplő adatok a valóságnak teljes mértékben megfelelnek, azok közlésével kapcsolatos mindennemű felelősséget vállalok.

Feladási határidő:
megjelenési hét előtti csütörtök 12 óra.

....
a hirdető aláírása

Hello!
Van-e Symbianos mp4 lejátszó progi?

D.Z.

Hello D.Z.!
Vannak ilyen programok, javasoljuk, hogy keress rá az interneten.

***

Hello!
Kellene olcsón (használt) telefon Mp3 lejátszóval, videorögzítővel, infrával, Bluetooth-szal és bővíthető memóriával. Mit tudtok ajánlani?

Köszi: Gyuri

Hello Gyuri!
Használtan már kedvező áron beszerezheted a Nokia 6230 vagy 6230i készülékeket. Ezek minden elvárásodnak megfelelő, strapabíró készülékek, így használtan is jó vétel egy-egy ilyen.

***

Hello, Géza vagyok!
Nagyon tetszenek a Walkman mobilok a Sony Ericssontól, de nekem túl drágák. Van vagy lesz olyan Walkman, ami olcsóbb lesz, mint a mostaniak? Kösz a választ :)

Szia Géza!
Szerencséd van, tudunk már olyan Walkman mobilról, ami kedvezőbb árkategóriájú lesz. A Sony Ericsson W300i megjelenésére már nem sokáig kell várni.

***

Tisztelt szerkesztőség!
Azt szeretném megkérdezni, hogy a Nokia L'Amour kollekciójának értékesítése milyen vásárlói körökre terjed ki? Csak női vásárlóknak lett kifejlesztve, vagy férfiakra is kiterjed az értékesítés? Eddig akárki ismerőst kérdeztem, szinte mindig eltérő válaszokat kaptam! Valaki azt mondta, hogy szerinte csak nőknek készültek, de volt, aki azt mondta, hogy férfiak is ugyanúgy megvásárolhatják! Kérem, válaszoljanak erre a kérdésemre. Előre is köszönöm. Várom a válaszukat.

Köszönettel: Péter

Kedves Péter!
A Nokia L'Amour kollekció a gyártó második divatmobil sorozata, amelyet a naprakész trend követőinek készítettek. A tervezők nem jelentették ki egyértelműen, hogy kizárólag nőknek szánják ezeket a készülékeket, azonban piacra dobás után megfigyelhető tendencia volt, hogy elsősorban a hölgyek részesítették (és részesítik) előnyben ezeket a telefonokat. Ennek egyszerű oka van: a visszatérő gravírozott virágmotívumok, a csillogó tükrös felületek, a természetes anyaghasználat, a lágy színvilág, mind-mind elsősorban nőiességet sugall. Ez persze nem jelenti azt, hogy egy férfi nem használhatja örömmel ezeket a telefonokat, hiszen a mobilok sötétebb, kávébarna színben is kaphatóak, így már markánsabb eleganciát adnak viselőjüknek.

***

Hello!
A Nokia 3220-asnak milyen felbontású a kijelzője?

Köszi: B.B.

Hello B.B.!
A Nokia 3220-asnak 128x128 pixeles a kijelzője és 65 536 színt jelenít meg.

***

Hello!
Azt szeretném kérdezni, hogy mi a különbség a Panasonic VS3 és a VS7 között és a VS3 hány forintba kerül a T-Mobile-nál vagy a Pannonnál? Válaszotokat előre is köszi: Bence

Szia Bence!
A Panasonic VS3 és VS7 egyformán nagy kijelzős mobilok: 320x240 pixeles kijelzőjük van, ami több mint 16 millió színt képes megjeleníteni. A VS7-nek emellett van egy 4096 színű külső kijelzője is. Mindkét készüléknek a 32 MB belső memóriája és van bennük mp3 lejátszó is. Míg a VS3-ban még nem volt sem infra sem Bluetooth kapcsolat, addig a VS7-ben már benne van mindkettő lehetőség. A Panasonic VS3 1152x864 pixeles felbontású videós kamerája helyett a VS7 már 1600x1200 pixeles, szintén videós kamerát kapott. A Panasonic VS3-as jelenleg csak a Vodafone-nál kapható két éves előfizetéssel 9 990 Ft-ért, VitaMAX csomagban pedig 29 970 Ft-os áron. (Az árak lapzártáig érvényesek.)

***

Tisztelt szerkesztőség!
Nem tudjátok véletlenül, hogy a Nokia N80 mikor fog megjelenni, és mennyibe fog kerülni?

Péter

Szia Péter!
A szolgáltatók még nem forgalmazzák a készüléket, de kártyafüggetlenül már több helyen beszerezhető, például a GSM Bazár internetes áruházban 179 900 Ft-ért, a FotexNet internetes áruházban 162 990 Ft-ért vagy a GSM-Stúdió üzleteiben (www.gsm-studio.hu). (Az árak lapzártáig érvényesek.)

***

Kedves Mobilkor!
Kérdésem a Sagem myV56-hoz kapcsolódik. Az egyik számotokban erről a telefonról szóló értékelésben a számítógépes csatlakozásnál egy pipa szerepel. Hogyan köthetjük össze a telefont a számítógéppel USB csatlakozó nélkül?

Köszönöm: Sándor

Szia Sándor!
A készülékben van infravörös port, így ennek segítségével összekapcsolható a számítógéppel. A Speedshop internetes áruházban (www.speedshop.hu) többféle kommunikációs kábel is kapható a mobilhoz, melyek segítségével összeköthető a számítógéppel.

***

Kedves Mobilkor!
Nagyon szeretném csengőhangnak a tücsköt, de ilyen égen-földön nem létezik. Nekem Nokia 5110i telóm van. Sajnos WAP címem nincs. Segítsetek! Szia.

Szia!
Nem írtad meg, hogy melyik szolgáltatónál vagy, de például a t-zones (T-Mobile) kínálatában a letölthető Realtone, vagyis valódi csengőhangok között, az Állathangok kategóriában kétféle tücsökhangot is letölthetsz. Interneten rákereshetsz, így máshol is megtalálhatod ezt a hangot a valódi csengések között. Sajnos, mivel a mobilod, a Nokia 5110i nagyon régi típus, ami nem tud kezelni polifonikus vagyis többszólamú csengőhangokat, ezért nem tudná kezelni ezt a hangot. Ha ragaszkodsz ehhez a csengőhanghoz, akkor itt az ideje, hogy beújíts egy új telefont!

***

Sziasztok!
A Siemens A50 csak egy logót és képernyővédőt tud tárolni? Jó az újságotok, királyok vagytok!

Köszi: bratyi

Szia bratyi!
Örülünk, hogy tetszik az újság! A Siemens A50-es készülék sajnos tényleg csak egy logót és képernyővédőt tárol. Ha ennél többet szeretnél, javasoljuk, hogy szerezz be egy újabb típusú mobilt.

felelünk

Üdv mindenkinek!
Lenne néhány kérdésem.
1. Fényképezésre melyik a jobb, a Nokia 6280 vagy a Nokia 3250?
2. Melyik éri meg jobban?
3. Mennyibe kerül a 3250-es?
Előre is köszönöm, király az újság.

István

Szia István!

1. Minkét Nokia profi, 2 megapixeles kamerával felszerelt masina, amely akár 1600x1200 pixeles állóképek készítését is lehetővé teszi. Nokia 6280-as fényképezője a készülék hátoldalán, fektetett pozícióban kapott helyet, panoráma módban is használhatjuk. Nyolcszoros digitális smart zoom-mal és önkioldóval is ellátták, és sorozatfelvételek készítésére is képes. A fotózást beépített fényforrás is segíti. Videofelvételeket maximum 640x480 pixeles felbontásban hanggal vagy hang nélkül rögzít. 3G-s telefon révén egy második, VGA (640x480 pixeles) kamera is helyett kapott benne, amellyel kipróbálhatjuk a videotelefonálást.

A Nokia 3250-es 2 megapixeles kamerája állókép, gyorsfotó és videó üzemmódokat kínál. Négyszeres digitális zoommal közelíthetünk rá a fotóalanyunkra. Beállíthatjuk az élességet, meghatározhatjuk a képminőséget és használhatjuk az önkioldót is. Videofelvételeket 176x144 pixeles felbontásban készíthetünk vele, 15 képkockát vesz fel percenként. Hosszú, akár egy órás felvételeket is készíthetünk a microSD-kártyára.

2. Mindkettő megéri az árát, hiszen csúcskategóriás, vadonatúj készülékek, de ennek megfelelően elég magas az áruk. Egyikben sem az elsődleges a fényképező funkció. A Nokia 3250-es profi zenelejátszó, fényképező és okostelefon egyben. A Nokia 6280-as pedig egy profi 3G-s és EDGE-es masina fejlett adatátviteli és üzleti funkciókkal, amiben a fényképezőgép, az mp3 lejátszó és vizuális rádió is csak mellékszerepet kap.

3. A szolgáltatók jelenleg nem forgalmazzák, de a Pannon honlapján (www.pannon.hu) jelezték, hogy május 9-től kapható lesz a Nokia 3250-es készülék számlás előfizetéssel 19 980 Ft kezdőrészlettel és további 18x3550 Ft-ért. Kártyafüggetlenül beszerezhetd a mobilt például a Depo Online Áruházban 94 680 Ft-ért, a Photo Hall üzleteiben 94 990 Ft-ért, a GSM Bazár webáruházban 95 990 Ft-ért vagy a FotexNet Internet áruházban 89 989 Ft-os áron. (Az árak lapzártáig érvényesek.)

***

Sziasztok!

Kaptam egy Samsung SGH-E530C mobilt, de nincs hozzá magyar tájékoztató. Kérlek benneteket, hogy segítsetek, hol tudnám megnézni és elolvasni. Előre is köszi a segítséget.

Márti

Szia Márti!

Sajnos ennek a készüléknek a használati utasítása csak angol nyelven található meg a Samsung oldalán (www.samsung.hu), a Támogatás, Letöltések menüpontban. Ha magyar nyelvű használati utasítást szeretnél, akkor a Samsung ügyfélszolgálati telefonszámán, a helyi tarifával hívható 06-40/985-985-ön tudnak segíteni neked, amit hétfőtől péntekig 8 és 18 óra között és szombaton 9 és 16 óra között hívhatsz. Ha kéred, postai úton elküldik neked a használati utasítást.

***

Hello!

Az szeretném kérdezni, hogy úgy összegzésben melyik telefon a jobb, a Motorola E398-as vagy a Nokia 3650-es? Az áruk használtan megegyezik, és mindent tudok róluk, csak nem tudok dönteni! Légyszi segítsetek! Előre is köszi!

Hello!

A két készüléknek eléggé eltérő a profilja. Egyértelműen a Nokia 3650-est javasoljuk, ha egy komoly tudású okostelefont szeretnél, hiszen ez a készülék Symbian operációs rendszere révén teljesen igényeidhez alakítható. MMC kártyákkal felturbózott memóriáját telepakolhatod számodra hasznos szolgáltatásokkal. Ha viszont profi zenelejátszós mobilt szeretnél bővíthető memóriával kedvező áron, akkor a Motorola E398-as a tuti készülék neked. A telcsi két oldalán elhelyezett hangszórók révén a MIDI és MP3 hangokat headset nélkül is sztereóban képes lejátszani.

***

Sziasztok, Misi vagyok!

Lenne pár kérdésem! Mikortól lesz teljesen lefedve 3G-vel Magyarország? Nem tudtok olyan kódot Nokia 3410-hez, amivel meg tudom nézni, hogy öszszesen hány db SMS-t küldtem el eddig? Nem tudtok olyan internetes honlapot, ahonnan ingyen lehet játékot letölteni a számítógépre, de olyan játék legyen, amik futnak a telefonokon is! Remélem, érthető voltam. A választ előre is köszi!

Hű olvasótok!

Szia Misi!

Magyarországon már mind a három mobilszolgáltató megkezdte kereskedelmi 3G szolgáltatását. Előbb-utóbb teljes lefedettséget fognak majd elérni Magyarországon, de elsősorban először a nagyvárosokban, majd a nagyobb településeken fogják kialakítani a szolgáltatást. Olyan lefedettséget ne várj majd, mint jelenleg a GSM-ben találsz, mivel a technológia elég drága ahhoz, hogy ilyen jellegű, majdnem tökéletes térerőt tudjanak biztosítani mindenütt.

Kódot nem tudunk mondani, de van arra mód, hogy megtudd, hogy eddig összesen hány SMS-t küldtél a Nokia 3410-es készülékeddel. Egy szervizben meg tudják ezt neked nézni, de ez költséges mulatság. Ingyenes játékokat kínáló honlapot nem tudunk neked ajánlani, de ha rákeresel az interneten, találhatsz ilyet.

***

Tisztelt szerkesztőség!

Az újság nagyon jó! Mivel minden időben megbízható hozzáértésükkel segítenek eligazodni az olvasóknak, magam is szeretnék beállni a sorba. A. Siemens A65 telefonban Siemens Li-Ion akkumulátorral csekély forgalom mellett a havonta ötszöri töltés, a gyorstöltés esetenként 2 órás; szíveskedjenek tájékoztatást adni arról, hogy a kondicionáló töltést

- Mikor tegyem? (pl. gyorstöltés és kondicionálás egyben)
- Milyen a gyakorisággal?
- Milyen időtartamú legyen ez?

B. Ugyanezen a készüléken, ha nagyra váltom a betűtípust, a Szabadidő menüpontot kiválasztom, és belépek a könyvjelzőhöz; kiválasztom az első címet: Siemens mobile, akkor mozgássá változik a szöveg jobbról-balra és így válik láthatóvá a kijelzőn a szavak összefüggése. Mi a szakmai megnevezése angolul és magyarul ennek a megjelenítési rendszernek?

Szívességüket kérem, és válaszukat várom.

Tisztelettel: Tibor

Szia Tibor!

Először is köszönjük elismerő szavaidat az újságról! A. A gyorstöltést havonta egy alkalommal javasoljuk körülbelül 10 órán keresztül. A Lithium

lon akkumulátorok kezelésénél érdemes betartani egy aranyszabályt: ne hagyd, hogy a készülék teljesen lemerüljön, de ne is töltsd föl teljesen. Ezzel teszel a legjobbat az akksinak.

B. Ennek a megjelenítési formának a neve scrollozás vagyis görgetés. A nagy betűméret miatt nem fér ki a kijelzőn a szöveg, ezért görgetve írja ki. Egy kis megszokás után már nem zavaró.

***

Olvastam ezt: a Siemens C75, a „retró teló"!
Amit még hozzá kell tenni, hogy vásároltam egy infrát hozzá, ám az install CD-t, mely tök noname, nem lehet futtatni! Hogy teljesebb legyen az öröm, a NOD 32-őm simán leállítja, ugyanis a kis minidisk VÍRUSOS!
Ha tudtok, segítsetek! Azért csak jó lenne installálnom, ha már megvettem, nem?
(Küldhetnétek egy vírusmentes installt hozzá?)
Ja, Békéscsabán vettem a TESCO-ban, ahol az eladó (hab a tortán) flegma is volt!

Laja

Szia Laja!
Sajnos nem tudunk neked segíteni. Az infraport gyártója alapján megpróbálhatsz keresni hozzá megfelelő programot az interneten. A legegyszerűbb viszont az lenne, ha visszamennél az áruházba és reklamálj egy vezetőnél a nem megfelelő lemez miatt, de akár a flegma kiszolgálás miatt is.

***

Sziasztok!
Azt szeretném kérdezni, hogy melyik teló a jobb, a Sony Ericsson K300i vagy a Sharp GX17?

Ben

Szia Ben!
A két készülék hasonló tudású és jó választás a maga nemében. Kedvező árú, de megfelelő tudású, hagyományos kialakítású mobilok. A Sony Ericsson K300i-nek egy kicsit kisebb a kijelzője, 128x128 pixeles, 65 ezer színű, míg a Sharp GX17-esé 128x160 pixeles és szintén 65K-s. A kommunikációban a Sony Ericsson esetében csak infraport segédkezik, míg a Sharpban Bluetooth is. Mindkét készülékben VGA kamera van videofelvétel funkcióval. A Sony Ericsson esetében beépített mp3 lejátszóval zenét is hallgathatunk a 12 MB belső memória erejéig. A Sharp GX17-ben nincs ilyen funkció és memóriája is kevesebb, 1,8 MB. A Sony Ericsson K300i mindhárom szolgáltatónál beszerezhető, míg a Sharp GX17-est csak a Vodafone forgalmazza.

Csá!
Kellene egy jó mobil. Kb. 40 ezret számok rá, legyen a lehető legnagyobb tudású ennyiért. Ja és Vodást akarok. Adjatok tanácsot! Az se ártana, ha jól nézne ki.

Köszi: Géza

Csá Géza!
Ha egy igazán penge külsejű és nem utolsó sorban nagy tudású mobilt szeretnél, akkor a Motorola L7-est ajánljuk neked, amit 42 990 Ft-ért vehetsz meg VitaMAX csomagban. (Az információ lapzártáig érvényes.) Hogy mitől penge a külseje? Attól, hogy mindössze 12 milliméter vastag (vagyis vékony). Kijelzője 176x220 pixeles és 262 ezer színt jelenít meg. A kommunikációt vezeték nélkül is megoldja Bluetooth segítségével. Beépített kamerája VGA állóképeket és videót is rögzít. Telefonkönyve 1000 bejegyzést tárol. Beépített memóriája microSD kártyákkal bővíthető.

***

Sziasztok!
Két mobil között vacillálok. Nem tudom eldönteni, hogy a Nokia 5140i-t vagy a Siemens ME75-öst vegyem meg. Mind a kettő por-, csepp- és ütésálló, ez fontos számomra, de vajon melyik a jobb? Mennyibe kerülnek a T-Mobile-nál?

Jenő

Szia Jenő!
Valóban mind a két mobil ütésálló. A Siemens és a Nokia jeleskedik a strapabíró készülékek gyártásában és az általad kérdezett két típus mindkét gyártó legújabb ilyen modellje. A Siemens ME75-ös kijelzője 132x176 pixeles, 65 ezer színű. VGA kamerája videofelvételeket is készít, van benne ezen kívül e-mail kliens és infraport, memóriája pedig 10 MB. A Nokia 5140i a kijelzője egy kicsit kisebb, 128x128 pixeles, de szintén 65 ezer színt jelenít meg. Ebben szintén videós VGA kamerája van, e-mail funkció és infra. Emellett FM-rádióval is múlathatjuk az időt. 3,5 MB belső memóriája van. A Siemens ME75-öst két éves előfizetéssel 9 990 Ft-ért, Domino csomagban pedig 27 990 Ft-ért veheted meg. A Nokia 5140i csak előfizetéssel kapható 19 980 Ft-ért (Az árak lapzártáig érvényesek.)

***

Helló Mobilkorosok!
Nagyon szeretnék egy szuper mp3 lejátszós mobilt, ami tényleg élvezhető minőségben adja vissza kedvenc zenéimet. A Sony Ericsson Walkman telefonjai elég spécinek tűnnek, csak éppen az áruk nem túl csábító. Tudtok olcsóbban mp3-as mobilt, amit biztosan nem bánnék meg, ha megvenném? Köszi a választ! Sok sikert a laphoz!

Béci

Helló Béci!
Elég sok telefonban van már mp3-lejátszó, de ahhoz, hogy valóban élvezhető legyen a zenei élmény, megfelelő hangzás és jó nagy memória kell. A Walkman mobilokat zenehallgatásra találták ki. Nem kell kompromisszumot kötnöd, hiszen már elég sok Walkman közül választhatsz. Igazad van, az áruk elég borsos, de ha előfizetéssel veszed meg, nem is olyan vészes. Ha van még egy kis türelmed, megvárhatod a Sony Ericsson W300i megjelenését, ami egy kedvezőbb árú walkman lesz.

***

Tisztelt szerkesztőség!
Mindig olvasom a Mobilkort, nagy mobilrajongó vagyok. A 10 éves kislányom is belekukkantott az egyik számba, és meglátott egy maci alakú készüléket, aztán elolvasta, hogy ezt a mobilt kimondottan gyerekeknek szánták, és nagyon megtetszett neki. Kérdésem, hogy Magyarországon valamikor kapható lesz-e ez a készülék?
Válaszukat köszönöm szépen!

András

Kedves András!
A kislány által kiszemelt készülék, egy maci formájú mobiltelefon, amely kimondottan olvasni még nem tudó, 8 év alatti gyermekek számára lett kifejlesztve. A gyártója az icare, aki szívügyén viseli a gyerekek igényeit. Sajnos hazánkban még nem kapható ez a készülék, egyelőre információnk sincs arról, hogy lesz-e a hazai üzletekben, hiszen csak pár hete debütált a nemzetközi informatikai vásáron, a CeBIT-en.

***

Neked is hasonló kérdéseid, kételyeid vannak?
Keresd a Mobilkor szerkesztőségét SMS-ben ára: 76 Ft + áfa (19 Ft) megváltozott új telefonszámunkon: 06-90-631-033. (Kérjük, hogy kérdésed elé írd be az MK kódot!), e-mailben a szerkesztoseg@mobilkor.hu címen, vagy egyszerűen írj levelet a 3530 Miskolc, Meggyesalja u. 4. címre.

64 900 Ft | 149 900 Ft | 54 900 Ft | 64 900 Ft | 49 900 Ft

79 900 Ft | 57 900 Ft | 69 900 Ft | 59 900 Ft | 84 900

94 900 Ft | 47 900 Ft | 74 900 Ft | 104 900 Ft | 54 900 Ft

Nokia 1110	17 900 Ft
Samsung X490	29 900 Ft
Samsung X660	39 900 Ft
Samsung X200	29 900 Ft
Nokia HS36 Bluetooth Headset	9 900 Ft
Motorola H300 Bluetooth Headset	9 900 Ft

AKCIÓ

Érdeklődni lehet: **GSM Stúdió**

(Duna Plaza - földszinti vízesés, a Cubanito étterem mellett)

06-70/565-565-5

Használt és új kártyafüggetlen készülékek adása, vétele.

Egy év teljes körű és két év szoftver-garancia.

További kedvezmények internetes vásárlás esetén: **www.gsm-studio.hu**

Továbbra is keress minket!

Ördögi alkotás

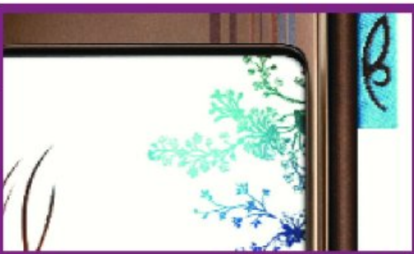

A lamour folytatódik

A finnek reformere

MOBILKOR szavazás

Új szám, új kérdés. Válasszátok ki a nektek szimpatikus választ, és adjátok le a szavazatotokat a www.mobilkor.hu főoldalon. A végeredményt két szám múlva közöljük le.

E heti kérdésünk

Csokimobil. Igaz nem ehető, de alakja és színe miatt mégis ez a neve. Milyen más mobilt látnál szívesen a termékpalettán?

1. Banánmobil
2. Sültcsirkemobil
3. Dinnyemobil
4. Hamburgermobil
5. Tortamobil
6. Barackmobil
7. Sajtmobil
8. Babmobil
9. Cukormobil

Az előző számunkban megjelent szavazás eredményét a következő számban fogjuk leközölni.

A két számmal ezelőtt megjelent szavazás eredménye, melynek kérdése:

Tavaly az volt a kérdés, mit hozott a nyuszi. Idén az lesz, mit akarsz, hogy hozzon?

35% Mobilt! Mi mást?
28% Playboy nyuszit
15% Saját magát, kirántva, krumplipürével
7% Világbékét
5% Fokhagymás kölnit
5% Piát
3% Tojásgránátot
1% Halkonzervet
1% Főttojást

Főszerkesztő: a kiadó ügyvezetője. **Szerkesztők**: Egriné Sarkadi Beáta, Pető Annamária, **Weblap:** Gerván Péter. **Felelős kiadó, tördelés**: Mobilkor Kft., **Cím**: 3530 Miskolc, Meggyesalja u. 4. **Tel./fax**: 46/515-848. 1122 Budapest, Magyar jakobinusok tere 4/b. **E-mail**: telenews@mobilkor.hu, szerkesztoseg@mobilkor.hu **Korrektúra:** Bynor. A Mobilkort a MATESZ auditálja. **Terjesztés**: Minaric Bt. **Megjelenés**: minden második pénteken. **Lapzárta**: megjelenés előtti hét péntek 16 óra. **Hirdetésfelvétel**: 1122 Budapest, Magyar jakobinusok tere 4/b. Oláh János **Telefon**: 06-1/489-0467; **Tel./fax**: 06-1/489-0468; **E-mail**: telenews@mobilkor.hu ISSN 1785-1114. **Nyomtatás**: Comorn Kft. **Felelős vezető**: Bányai Péter

Motorola V235

Domino csomagban

16 980 Ft

Örökítsd meg a pillanatot!

Vásárolj Motorola V235-ös kamerás mobilt most mindössze 16 980 Ft-ért, és jegyeket nyerhetsz a foci VB-re.
Készíts fotókat vagy videofelvételeket az emlékezetes pillanatokról, és oszd meg őket MMS-ben a barátaiddal is!

GERMANY 2006

www.t-mobile.hu

BUDAPEST, SAVOYA PARK, Hunyadi J. u. 19.
Nyitva tartás: h-szo: 9.00-20.30, v: 9.00-18.00
Telefon: (1) 887-1304, Fax: (1) 887-1367 zöldszám: 80-440-440

T · · Mobile · · ·
Partner

Mit keres a magánélet a munkahelyen?
Semmit, ráadásul elég kínos is lehet, ha privát ügyeidet minden kollégád előtt kiteregeted. Élj inkább este és hétvégén magánéletet! Most könnyen megteheted, mert itt a Vodafone Tripla havidíjas előfizetés, mellyel havi 3246 forintért a következőket kapod:
1000 perc este
Vodafone-os és bármely vezetékes hálózatba
1000 perc hétvégén
Vodafone-os és bármely vezetékes hálózatba
100 SMS
A Vodafone Tripla előfizetésre csak július 31-ig fizethetsz elő.
Igyekezz!
Keresd a Vodafone hivatalos partnerüzleteket :
Budapest:
III. Rákóczi út 36. Csillagvár Bevásárlóközpont Tel: 70/319-3965
VI. Teréz krt. 37. Tel.: 311-4022; 70/319-2522
XI. Bartók B. u. 54. Tel.: 279-1146; 70/319-8017
XI. Fehérvári út 21/a. Tel.: 365-4090; 70/366-8320
XIII. Váci út 178. (DUNA PLAZA FÖLDSZINT) Tel.: 237-0447; 70/319-2002
XIII. Váci út 185-191. (TESCO ÜZLETSOR) Tel.: 412-0667; 70/319-9524
XX. Mártírok útja 281. (TESCO ÜZLETSOR) Tel.: 289-0670; 70/319-2005
XXII. Nagytétényi u. 37-43. (CAMPONA FÖLDSZINT) Tel.: 424-3119; 70/319-2003
Budaörs:
2040 Kinizsi u.1.-3. (TESCO ÜZLETSOR) Tel.: 23/444-456; 70/319-2004
Szentendre:
2000 Dunakanyar krt.12. Tel.: 26/505-805; 70/319-2792
(a 11-es út mentén a Postával szemben)
A tarifa promóciós jellegű, 2006. május 5-től július 31-ig vagy visszavonásig fizethető elő. A havidíjban foglalt percek csak belföldi hálózatokba irányuló hívásokra értendők. Egyéb hívások díjai megegyeznek a Vodafone Select tarifa alap-hívásdíjaival. A fel nem használt percek nem vihetők át a következő hónapra. Számlázási egység: 1 perc. A feltételek, díjak módosításának, visszavonásának jogát fenntartjuk. További információ a Vodafone Ügyfélszolgálatán és az értékesítési pontokon.
vodafone
hivatalos partner